

„s Blättle“

„s Blättle“
Bürozeiten
Mo. bis Do.
10 bis 17 Uhr
Tel. 01731727999

Fellbach, Schmiden, Oeffingen, Lindle, sowie die oberen Ortsteile von Luginsland, Auf der Gans, Obere Ziegelei, Sommerrain und Steinhaldenfeld



WIR EMPFEHLEN
UNSEREN HAUSGEMACHTEN
SPARGELSSCHINKEN UND
UNSERE SPARGELCREMESUPPE.

Unser Wochenangebot
(GÜLTIG VON FR., 15.05. BIS MI., 20.05.2026)

Fleisch

Pollo Fino

Hähnchenoberkeule
ohne Knochen 100 g **1,79**

Schweineschnitzel

natur und paniert 100 g **1,69**

Rindergrillsteak

Italia 100 g **2,89**

Wurst

Bratwurst

fein 100 g **1,89**

Champignonlyoner

mit Petersilie verfeinert 100 g **2,19**

Spargelschinken

mit grünem Spargel 100 g **2,89**

Salat

Schwedischer Rohkostsalat

mit Weißkraut,
Karotte & Joghurt 100 g **1,79**

Käse

Donautaler

Schnittkäse aus Deutschland
45 % Fett i. Tr. 100 g **1,79**

Aus der Frischetheke

Spargelcremesuppe

im Glas 400 ml Glas **4,80**

Aus der Heitheke

Schweinschaxen

knusprig gebacken Stck **5,90**

KEINE HAFTUNG FR DRUCKFEHLER

Fellbach-Oeffingen | Schulstrae 2
Tel. 07 11 / 5 18 16 83

www.metzgerei-schaefer.de



Foto: Privat

Vom Untergrundphänomen zum nationalen Kulturgut: Die skandinavische Metal-Szene kooperiert mit Opernhäusern und Museen, wird mit staatlichen Auszeichnungen geehrt und gilt als wohl wichtigste nordeuropäische Musikrichtung. Niemand könnte sie besser beleuchten als Malmzeit (Foto), ein einzigartiges Heavy-Metal-Duo, das bevorzugt im kammermusikalischen Rahmen auftritt – und am Freitag, 22. Mai, 20 Uhr, im Jazzkeller der Musikschule Fellbach zu hören und zu erleben ist. Bassist und Sänger Jörg Scheller und Gitarrist Jochen Neuffer sind stets adrett gekleidet, spielen ausschließlich im Sitzen und trinken bei ihren Auftritten nicht Bier oder Schnaps, sondern ein Tässchen Tee. Zwischen ihren Songs, die einzig vom Wetter handeln, wird ebenso ausführlich wie gediegen geplaudert – in Fellbach vor allem über skandinavischen Metal, dessen Idiosynkrasien und die Heavy-Metal-Strick-Meisterschaften in Finnland.

Karten (10 Euro) gibt's beim i-Punkt Fellbach, Marktplatz 2, 0711/580058

Anregungen? Lob? Kritik? Dann Mail an: flop@flop-pm.de

Tagespflege & Mobile Dienste

S-Untertrkheim

im Paul-Collmer-Haus
Bertramstrae 23-25
70327 Stuttgart

Tel. 0711 3059600

md.stuttgart-untertuerkheim@ev-heimstiftung.de



Gute Pflege.

**DIE BESTEN HÄNDE FR
KAROSSERIE, LACK & PFLEGE**

eisemann
DER AUTODOKTOR

» Stauferstrae 8 » 70736 Fellbach-Schmiden
» Tel 0711-57 88 500 » www.autodoktor.com

„s Blättle“

Bürozeiten:

Montag bis Donnerstag
von 10 Uhr bis 17 Uhr

Privat- oder Kleinanzeigen
nur per e-Mail und gegen Abbuchung
an www.sblaettle-fellbach@t-online.de

Wichtige Telefon-Nummern:

Für den Bereich Fellbach:

Unfall / Überfall	110
Polizei Fellbach	5772-0
Feuerwehr, Notarzt, Rettungsdienst	112
Krankentransport	07151 / 19222
Allgemeinärztl. Notfall- u. Bereitschaftsdienst	
Mo.–Fr. 18–7 Uhr, sowie am Wochenende	07151/906090
Kinderärztl. Notfall- u. Bereitschaftsdienst	
Mo.–Fr. 18–7 Uhr, sowie am Wochenende	07195/591-37000
Rems-Murr-Klinikum Winnenden	07195/591-0
Gesundheitsamt Waiblingen	07151/501608
Stadtverwaltung Fellbach	5851-0
Im Todesfall	582468 oder 5108770
Handwerker-Notdienst Gas/Wasser/Heizung/Elektro	
Fr. 16.00–20.00 Uhr; Sa./So. 8.00–20.00 Uhr	584408
Störungsdienst Stadtwerke Gas/Wasser	5781111
Störung (Versorgung) Elektrizität	5754370

Für den Bereich Cannstatt:

Unfall / Überfall	110
Polizei Bereich Gans, Obere Ziegelei, Steinhaldfeld, Sommerrain	8990-3600
Polizei Bereich Neugereut	8990-3700
Feuerwehr und Rettungsdienst	112
Ärztlicher Notfall- und Bereitschaftsdienst	
Mo.–Fr. 19.00–7.00 Uhr	2628012
Sportklinik Cannstatt	55350
Krankenhaus Bad Cannstatt	
mit Med. + Hautklinik, Chirurgische Klinik	27802
Im Todesfall	580749
Versorgungsstörung	
Gas/Wasser/Strom	28928
Tierärztlicher Notdienst	Zentral-Nummer 7657477

Alle Angaben ohne Gewähr

Spargelzeit ist Genießzeit

Fruchtbetonte Weiße besonders gefragt ...

Zu Spargelgerichten passt nicht automatisch jeder Weißwein. Empfehlen möchte die Remstalkellerei hier besonders zwei Burgunderweine aus der Edition >R<. Diese Serie besteht aus strukturierten und sortentypischen Weinen auf hohem Niveau und mit internationalem Anspruch.

Ein perfekter Spargelbegleiter aus der Edition >R< ist der Pinot Blanc (im deutschen Sprachgebrauch Weißburgunder). Er ist leicht, saftig und spritzig, erinnert im Geschmack an weißes Kernobst und hat einen langen Abgang. Neben Spargel passt sehr gut zu Vorspeisen, Fisch und Meeresfrüchten.

Der Pinot Gris Edition >R< wiederum ist ein vielschichtiger Grauburgunder mit feinen, blumigen Noten sowie Aromen von junger Banane, grünem Pfeffer sowie Mandeln und weißem Trüffel. Am Gaumen zeigt er sich mit feinem Schmelz sowie leichten Tanninen. Er harmoniert daher sehr gut mit kräftigeren Spargelkreationen, ist aber auch ein toller Begleiter zu gerauchter Forelle. Alternativ passt er bestens zu einem gegrillten Lachs von der Planke, einer frischen Vitello Tonato oder einem cremigen Ziegenkäse.

Last not least empfiehlt die Kellerei aus dem Remstal für den Genuss auf der Terrasse einen Zweigelt Rosé. Ein frischer, dabei angenehm eleganter Rosé mit sortentypischem, ausgeprägtem Himbeeraroma, das wunderbar in das feine Süße-Säure-Spiel eingebettet ist – ein herrlicher Rosé für das ganze Jahr.



schem, ausgeprägtem Himbeeraroma, das wunderbar in das feine Süße-Säure-Spiel eingebettet ist – ein herrlicher Rosé für das ganze Jahr.

Die Remstalkellerei ist bekannt für ihren fruchtbetonten Weinstil. Die Weiß- und Roséweine sind ideal für gemütliche Abende auf der heimischen Terrasse. Und deshalb sind die edlen Tropfen natürlich auch in den bestens sortierten Weinabteilungen der Rewe-Supermärkte der Familie Aip- perle zu haben, nämlich in Fellbach (Stuttgarter- und Büh- lstraße), Schmiden, Oeffingen und in Hegnach.

remstalkellerei.de

BESTATTUNGSINSTITUT
HOFMEISTER



Seit über 70 Jahren
Ihr Bestatter des Vertrauens

Im Trauerfall
erreichen Sie
uns rund um
die Uhr unter
0711 - 58 24 68

- Wir erledigen alle Formalitäten
- Erd-, Feuer-, Seebestattungen sowie alternative Bestattungsarten
- Wir beraten Sie zu Bestattungsvorsorge und -finanzierung

FELLBACH Stammhaus: Schwabstr. 6 • August-Brändle-Str. 42
WAIBLINGEN Anton-Schmidt-Str. 21 • KERNEN Lange Str. 2

www.bestattungen-hofmeister.de

Kulinarischer Weinweg: Genuss und Gemeinschaft

Von Samstag bis Montag, 23. bis 25. Mai, lädt der „Kulinarische Weinweg“ in Stetten (Foto) wieder zu einem unvergesslichen Fest der Sinne ein (Samstag 16 bis 24 Uhr, Sonntag 11 bis 24 Uhr, Montag 11 bis 18 Uhr). Seit über 25 Jahren begeistert dieses traditionsreiche Pfingstfest mit einer einzigartigen Kombination aus hochwertigen Weinen und handgemachten, regionalen Küchenkreationen in einer idyllischen Kulisse inmitten der Weinberge. Mit Unterstützung der Gemeinde Kernen und ortsansässigen Sponsoren präsentieren die Weingüter und Gastronomen aus Ker-



Foto: Remstal Tourismus

tet am Samstag, 16. Mai, einen Besuch im Spargel-Besen an. Geplant ist ein gemeinsames Mittagessen auf eigene Rechnung mit Gelegenheit, im Anschluss verschiedene Dinge im Hofladen zu erwerben. Im Vordergrund steht das gemütliche Beisammensein. Wer Interesse hat,

zukunftssichere Energieversorgung, die langfristig die Versorgungssicherheit und -qualität für die Bürger verbessert. Aus diesem Anlass kommt es im Zeitraum von Montag, 4. Mai, bis zum Freitag, 22. Mai, zu einer Vollsperrung der Sebastian-Bach-Straße auf Höhe Hausnummer 35 (Ecke Pfarrer-

Sturm-Straße). Die Sperrung betrifft den gesamten Fahrzeugverkehr im genannten Bereich. Auch der Gehweg wird teilweise eingeschränkt. – Außerhalb der aktiven Bauzeiten wird die Straße nach Möglichkeit wieder freigegeben. Eine offizielle Umleitungsbeschilderung ist nicht vorgesehen. Stattdessen wird der betroffene Abschnitt als Sackgasse ausgeschildert, unter anderem über die Esslinger Straße und die Bahnhofstraße. Anlieger können bis zum Baustellenbereich fahren. Zur Sicherung der Baustelle werden entsprechende Verkehrsmaßnahmen eingerichtet. Rettungsdienste haben jederzeit freie Durchfahrt.

fellbach.de



Fellbach & Co.: Was wichtig ist ...

nen an fünf Genusspunkten rund um die Yburg ein breites Angebot: bis zu 20 verschiedene Weine pro Weingut, darunter auch nachhaltige Bio-Weine, und feine Speisen auf hohem Niveau, um den Gästen ein Lächeln ins Gesicht zu zaubern. Besucher aus nah und fern sind eingeladen, die besondere Atmosphäre zu erleben, die nur ein Fest mit echter Handwerkskunst und regionaler Verbundenheit bieten kann.

Weitere Informationen und einen Lageplan gibt es im Internet weinweg.de

Mit dem DRK in den Spargel-Besen

Das DRK will Älteren und Menschen mit Handicap Erlebnisse ermöglichen, die sie sonst nicht erfahren könnten. Das Team der Begleiteten Ausflüge bie-

wird vom Team des DRK am Samstagvormittag zu Hause abgeholt und nach dem Ausflug wieder zurückgebracht. Auch Angehörige sind eingeladen, sich zum Ausflug anzumelden. Für Hin- und Rückfahrt berechnet das DRK einen Pauschalpreis von 36,99 Euro pro Person. Die Teilnehmerzahl ist auf 20 Personen begrenzt.

Anmeldungen bei Dorothea Franz unter 07151/200231 oder per Mail dorothea.franz@drk-rem-s-murr.de

Stromversorgung wird modernisiert

Die Stadtwerke Fellbach erneuern die Strominfrastruktur im Stadtgebiet. In der Sebastian-Bach-Straße wird dazu eine neue 10-kV-Leitung verlegt. Mit dieser Maßnahme investieren die Stadtwerke gezielt in eine leistungsfähige und



BAUERLE
vom Schmidener Feld
Höhe 1 | 70736 Fellbach
www.bauerle-fellbach.de

Jetzt ist Spargel- & Erdbeerzeit
Angebote diese Woche:

Aus eigenem Anbau - im ca. 2kg Körble		
Spargel Kurzgestochen	1kg	6,50€
Aus der Region - verschiedene Sorten		
Kopfsalate	1 Kopf	1,55€
Wein des Monats - passend zum Spargel - vom Weingut Johannes B.		
Muskat-Trollinger rosé	0,75l	7,50€

an der Früchtle-Scheune und im Hofladen
bekommen Sie unseren Spargel kostenlos geschält

Aktuell: eigene Freiland Erdbeeren, Rettich, Rucola, Spinat, Rhabarber, Lauchzwiebel, Gurken, Tomaten und neue Kartoffeln
Aus unserer Hofmanufaktur: Fruchtaufstriche, Säfte, Obstbrände, Liköre, Essige, Salze, Kuchen, Hefezopf, Maultaschen, Fleischküchle sowie Weine & Sekt vom Weingut Johannes B.

Spargel-Besen
Di.- So. ab 11 Uhr geöffnet
Reservierungen unter www.bauerle-fellbach.de
oder telefonisch: 0711/534128

FRÜCHTLE-SCHEUNE Gotthilf-Bayh-Straße zwischen Schmidlen und Bad Cannstatt	Mo. – Fr. 8.00 – 18.00 Uhr Sa. 8.00 – 16.00 Uhr So. 9.00 – 14.00 Uhr	Hofladen mit Hofbäckerei Höhe 1 70736 Fellbach Di.-So. 8.00 - 18.00 Uhr
--	---	--

an Himmelfahrt Scheune und Hofladen wie Sonntags geöffnet

Antwort der Stadtverwaltung

Betr.: Beschädigter Stromkasten (Blättle 17/2026) bei der Sporthalle Oeffingen (Foto)

Über den Verteilerkasten kann bei Festen Strom für Außenbewirtschaftungen entnommen werden. Die Stadt Fellbach stellt über diese sogee-



nannten „Festplatzschränke“ eine mögliche Infrastruktur für Licht, Kühlung etc. sicher. Diese Stromentnahme-Möglichkeit ist – ähnlich wie in einem Haushalt – sehr gut abgesichert (unter anderem mit FI-Schaltungen), da die Steckdosen von verschiedenen Personen genutzt werden und ein widerrechtliches „Abzapfen“ vermieden werden soll. Bei einem eventuell unsachgemäßen Berühren durch Kinder kann daher nichts passieren. Natürlich sollten die Kästen ordnungsgemäß verschlossen

und gepflegt werden. Leider sind Verteilerkästen sowie andere städtische Einrichtungen immer wieder Vandalismus ausgesetzt. Sie werden beschädigt, beschmiert oder auch komplett zerstört. Wir würden uns freuen, wenn das Blättle diesen Vandalismus, der der Allgemeinheit einen deutlichen Schaden zufügt, ausführlicher berichten würde. – Sowohl die Kolleginnen und Kollegen des Ordnungsamtes als auch alle andere Mitarbeitenden der Stadtverwaltung sowie der Stadtwerke haben

ein sorgfältiges Augenmerk auf solche Anlagen sowie auf die städtische Infrastruktur. Trotzdem kann es immer wieder sein, dass solche Mängel nicht so schnell auffallen, wie es sein sollte. Über den digitalen Schadensmelder, telefonisch oder auch per Mail können solche Mängel unkompliziert an die Stadtverwaltung gemeldet werden und werden dann zeitnah behoben. Der Verteilerkasten wurden wieder sachgerecht verschlossen.
Sabine Laartz, Pressesprecherin
Stadt Fellbach

WWW. Mit einem Klick ins Internet

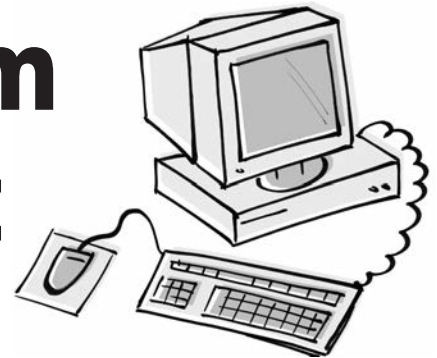

Leistungsstark und kompetent

**Einzelhandel +
Dienstleistung**

TAXI Rainer Für den Rems-Murr-Kreis und Umgebung
GESUNDHEITSFAHRTEN
Wir fahren für Ihre Gesundheit
www.Taxi-Rainer.de

Garten- und Landschaftsbau
JÖRG SCHILLER
Hofener Straße 97 · Fellbach
www.SchillerGartenbau.de

Einzigster Meisterbetrieb für Bestattungen in Waiblingen, Kernen, Fellbach und Umgebung
BESTATTUNGSINSTITUT HOFMEISTER
70734 Fellbach
Schwabstraße 6
www.bestattungsinstitut-hofmeister.de

**Handwerk +
Dienstleistung**

**Elektrogeräte-Kundendienst
Handwerkernotdienst
Elektro-Wollandt, Fellbach**
elektro-kundendienst@web.de

Rolläden · Markisen · Jalousien
Hans Frey Rolläden & Sonnenschutz GmbH
Ohmstr. 34 · 70734 Fellbach
www.rolladen-frey.de

CHRISTOPH WESTNER
MEISTERBETRIEB FÜR WAND & BODEN
Leben in den schönsten Farben
www.christoph-westner.de

„s Blättle“ Fellbach
Verlag und Anzeigenabteilung
e-Mail: sblaettle-fellbach@t-online.de
www.sblaettle-fellbach.de

Einfach mailen und ab sofort dabei sein!

Unsere Internetseiten erscheinen 1 x monatlich und kosten pro Ausgabe **13,- €** + MwSt. in s/w **18,- €** + MwSt. in Farbe
Schaltungen sind nur 6 x oder 12 x möglich. Einfach anrufen und informieren lassen.

Mobil 0173 - 17 27 999 Montag bis Donnerstag von 10 bis 17 Uhr
e-Mail: sblaettle-fellbach@t-online.de

Veranstaltungen der Woche ...

Läuft	Spargel-Besen (bis 28.6.2026, täglich außer montags von 11 bis 23 Uhr), mit leckeren Gerichten rund um die „Königin des Gemüses“, Salaten, Weinen vom Weingut Johannes B., Säften und mehr, Familie Bauerle, Fellbach, Höhe 1. <i>Infos/Reservierung: 0711-534128</i>
Läuft	<u>Europäischer Kultursommer Fellbach</u> : Lego-Lese-Café , Kaffee, Krimis und massenweise Legosteine zum Kreativwerden (bis 25.7.2026; dienstags bis sonntags von 14 bis 18 Uhr); Galerie der Stadt, Rathaus, Marktplatz 4. <i>Infos: 0711-5851364</i>
Läuft	<u>Europäischer Kultursommer Fellbach</u> : Ausstellung Einfach gut , dänisches Design (bis 11.10.2026; dienstags bis samstags von 14 bis 18, sonntags von 11 bis 18 Uhr); Stadtmuseum Fellbach, Hintere Straße 26. <i>Infos: 0711-5851364</i>
Läuft	Naturfreundehaus geöffnet , samstags von 14 bis 19 und sonntags 11 bis 17 Uhr, zusätzlich an Christi Himmelfahrt von 11 bis 17 Uhr; Naturfreunde Fellbach; Kappelberg
Läuft	Digital-Café für ältere Menschen (jeden Dienstag, 10 Uhr), Unterstützung im Umgang mit dem Smartphone; Bürgerbüro Oeffingen; Schulstraße 1. <i>Anmeldung unter 0711/5851513</i>
Mai	
Mo 11. 17.00 ff	<u>Orfeo-Kino Schmiden, Großes Haus, Butterstraße 1</u> : 17 Uhr Der Frosch und das Wasser ; 19.45 Uhr Pillion . <i>Karten: 0711-516812</i>
Mo 11. 19.00	<u>Europäischer Kultursommer Fellbach</u> : Wir nähern ein schwedisches Dalapferd , Workshop für Erwachsene; Stadtteil- und Familienzentrum, Eberhardstraße 37. <i>Infos: 0711-5851364</i>
Di 12. 17.00 ff	<u>Orfeo-Kino Schmiden, Großes Haus, Butterstraße 1</u> : 17 Uhr Der Frosch und das Wasser ; 19.45 Uhr Pillion . <i>Karten: 0711-516812</i>
Di 12. 20.00	Poetry Slam Wortgewand(t) , mit Jonas Pan; Kulturhaus Schwanen; Waiblingen, Winnender Straße 4. <i>Karten (10 Euro): 0761-88849999</i>
Mi 13. 14.30 ff	<u>Orfeo-Kino Schmiden, Großes Haus, Butterstraße 1</u> : 14.30 Uhr Ein fast perfekter Antrag ; 17 Uhr Der Frosch und das Wasser ; 19.45 Uhr Pillion (OmU/englisch). <i>Karten: 0711-516812</i>
Mi 13. 15.00 ff	Sozialberatung (bis 17 Uhr), mit Ursula Schiefelbein; VdK Fellbach-Schmidlen-Oeffingen; Fellbach, Vordere Straße 3. <i>Ohne Anmeldung. Infos: 0711-587507</i>
Mi 13. 18.00	Stammtisch ; Landfrauen Fellbach; Knaudl, Untertürkheimer Straße 21
Mi 13. 19.00	Preisträgerkonzert der Musikschule ; Kulturgemeinschaft Fellbach; Kreissparkasse, Stuttgarter Straße 4
Mi 13. 20.00	Konzert Gidiki , Greec-Fusion-Folk zwischen Tradition, Tanz und urbanem Groove; Kulturhaus Schwanen; Waiblingen, Winnender Straße 4. <i>Karten (20 Euro): 0761-88849999</i>
Do 14. 10.00 ff	Reiten für Kinder (auch 12 Uhr); Reit- und Fahrverein Fellbach; Reitanlage, Hinterer Bühl 9
Do 14. 11.00	Ausstellung Insectophobie – Riesenspinnen und -Insekten ; die größten Vogelspinnen der Welt, dazu Streichelzoo mit Spinnen und Insekten; Waiblingen, Bürgerzentrum, An der Talaue 4. <i>Eintritt: ab 10 Euro</i>
Do 14. 12.00	Schlemmerfest , Street Food und Wein-Festival, mit Foodtrucks aus aller Welt und großer Auswahl an internationalen Weinen, dazu Bühnenprogramm und Aktivitäten für Kids; Xclusive Events; Waiblingen; Festplatz bei der Rundsporthalle
Do 14. 14.00	Jubiläumsaktion 50 Jahre Spielmobil , riesiges Spielparadies und Mitmachbühne im Zirkuszelt; Stuttgarter Jugendhaus gGmbH; Bad Cannstatt, Unterer Kurpark, Nähe Wildbader Straße 8. <i>Eintritt frei. Infos: 0711-33652340</i>
Do 14. 16.45 ff	<u>Orfeo-Kino Schmiden, Großes Haus, Butterstraße 1</u> : 16.45 Uhr Vier minus drei ; 19.30 Uhr Nu, Mam (OmU/ukrainisch). <i>Karten: 0711-516812</i>
Do 14. 20.00	Konzert-Show Die Nina-Simone-Story , mit der Stuttgarter Jazz-Sängerin Fola Dada und SWR2-Moderatorin Katharina Eickhoff als Erzählerin; Kulturamt Stadt Fellbach; Schwabenlandhalle, Guntram-Palm-Platz 1. <i>Karten: ✓</i>
Fr 15. 10.00	<u>Europäischer Kultursommer Fellbach</u> : Workshop Dein Zimmer in der Villa Kunterbunt , für Kinder ab 6 Jahren; Stadtmuseum Fellbach, Hintere Straße 26. <i>Infos: 0711-5851364</i>
Fr 15. 12.00	Schlemmerfest , Street Food und Wein-Festival, mit Foodtrucks aus aller Welt und großer Auswahl an internationalen

Fr 15. 13.00	Weinen, dazu Bühnenprogramm und Aktivitäten für Kids; Xclusive Events; Waiblingen; Festplatz bei der Rundsporthalle
Fr 15. 14.00	<u>Europäischer Kultursommer Fellbach</u> : Workshop Notizbuch ganz für dich , für Kinder ab 6 Jahren; Stadtmuseum Fellbach, Hintere Straße 26. <i>Infos: 0711-5851364</i>
Fr 15. 14.30 ff	Jubiläumsaktion 50 Jahre Spielmobil , riesiges Spielparadies und Mitmachbühne im Zirkuszelt; Stuttgarter Jugendhaus gGmbH; Bad Cannstatt, Unterer Kurpark, Nähe Wildbader Straße 8. <i>Eintritt frei. Infos: 0711-33652340</i>
Fr 15. 20.00	<u>Orfeo-Kino Schmiden, Großes Haus, Butterstraße 1</u> : 14.30 Uhr Kinderkino Die Schatzsuche im Blaumeisental ; 16.45 Uhr Vier minus drei ; 19.30 Uhr Die reichste Frau der Welt . <i>Karten: 0711-516812</i>
Sa 16. 10.00	Konzert Breakin' Mozart , Klassik meets Breakdance; Schwabenlandhalle Fellbach, Guntram-Palm-Platz 1. <i>Karten: ✓</i>
Sa 16. 12.00	<u>Europäischer Kultursommer Fellbach</u> : Workshop Nordische Feentüren aus Naturmaterialien , für Kinder ab 8 Jahren; Stadtteil- und Familienzentrum, Eberhardstraße 37. <i>Infos: 0711-5851364</i>
Sa 16. 14.00	Schlemmerfest , Street Food und Wein-Festival, mit Foodtrucks aus aller Welt und großer Auswahl an internationalen Weinen, dazu Bühnenprogramm und Aktivitäten für Kids; Xclusive Events; Waiblingen; Festplatz bei der Rundsporthalle
Sa 16. 14.30 ff	<u>Europäischer Kultursommer Fellbach</u> : Workshop Nordische Feentüren aus Naturmaterialien , für Erwachsene; Stadtteil- und Familienzentrum, Eberhardstraße 37. <i>Infos: 0711-5851364</i>
Sa 16. 14.30 ff	<u>Orfeo-Kino Schmiden, Großes Haus, Butterstraße 1</u> : 14.30 Uhr Kinderkino Die Schatzsuche im Blaumeisental ; 16.45 Uhr Vier minus drei ; 19.30 Uhr Die reichste Frau der Welt . <i>Karten: 0711-516812</i>
Sa 16. 14.30	Weinblicke mit dem Oldtimerbus , Weine und Leckereien an fünf Stationen; Fellbacher Weingärtner; Neue Kelter, Kappelbergstraße 48. <i>Karten (49 Euro): 0711-5788030</i>
Sa 16. 16.00	Kellerblicke , Kellerführung, viele Infos und Dreier-Weinprobe; Fellbacher Weingärtner; Neue Kelter, Kappelbergstraße 48. <i>Karten (12 Euro): 0711-5788030</i>
So 17. 11.00	Landesgeschichte mit Weinbegleitung , in den Weinbergen gibt's Einblicke in die Vergangenheit, mit dem Historiker Dr. Klaus Heß; Fellbacher Weingärtner; Neue Kelter, Kappelbergstraße 48. <i>Karten (39 Euro): 0711-5788030</i>
So 17. 12.00	Schlemmerfest , Street Food und Wein-Festival, mit Foodtrucks aus aller Welt und großer Auswahl an internationalen Weinen, dazu Bühnenprogramm und Aktivitäten für Kids; Xclusive Events; Waiblingen; Festplatz bei der Rundsporthalle
So 17. 14.30 ff	<u>Orfeo-Kino Schmiden, Großes Haus, Butterstraße 1</u> : 14.30 Uhr Kinderkino Die Schatzsuche im Blaumeisental ; 16.45 Uhr Vier minus drei ; 19.30 Uhr Die reichste Frau der Welt . <i>Karten: 0711-516812</i>
Mo 18. 15.00	<u>Cannstatter Mundarttage</u> : Mundartnachmittag , mit Gedichten, Sketchen und Musik; Steiggemeinde; Bad Cannstatt, Evangelische Steigkirche, Auf der Steig 21. <i>Eintritt frei</i>
Mo 18. 16.45 ff	<u>Orfeo-Kino Schmiden, Großes Haus, Butterstraße 1</u> : 16.45 Uhr Die reichste Frau der Welt ; 19.30 Uhr Vier minus drei . <i>Karten: 0711-516812</i>
Mo 18. 19.00	<u>Europäischer Kultursommer Fellbach</u> : Lesung und Vortrag Der royale Reiseführer – Europas Monarchien entdecken , von Catrin Bartenbach; Rathaus, Marktplatz 1. <i>Infos: 0711-5851364. Karten: ✓</i>
Di 19. 16.45 ff	<u>Orfeo-Kino Schmiden, Großes Haus, Butterstraße 1</u> : 16.45 Uhr Die reichste Frau der Welt ; 19.30 Uhr Vier minus drei . <i>Karten: 0711-516812</i>
Di 19. 19.00	<u>Europäischer Kultursommer Fellbach</u> : Skandinavisches Design im Alltag , wegbereitende Produkte, vorgestellt von Susanne Zerweck-Locher und Ursula Teutrine; Haushaltswaren Zerweck, Cannstatter Straße 6. <i>Infos: 0711-5851364</i>
Di 19. 19.00	Vegetarische Küche & Wein , Gemüse geht auch anders, sagt Joachim A. Pokorny, dazu sechs Weine; Fellbacher Weingärtner; Neue Kelter, Kappelbergstraße 48. <i>Karten (69 Euro): 0711-5788030</i>
Di 19. 20.00	Open Stage , die offene Bühne des Remstals, mit Christian Langer; Kulturhaus Schwanen; Waiblingen, Winnender Straße 4. <i>Karten (10 Euro): 0761-88849999</i>

Alle Angabe ohne Gewähr!

✓ = i-Punkt Fellbach, Marktplatz 2, 0711/580058

Ihr Weg in den Terminkalender: flop@flop-pm.de

Stellenangebote

WIR SUCHEN FAHRER! (m/w/d)
in Teilzeit

Zur Verstärkung unseres Teams sind wir auf der Suche nach Fahrern (m/w/d) für den **Hol- und Bringservice** unserer Schülerfahrten. (Arbeitszeit Morgens und Mittags)

Sie sind Rentner (m/w/d) und möchten sich etwas dazuverdienen?
Sie sind auf der Suche nach einer Teilzeitbeschäftigung?
Sie sind flexibel und im Besitz eines Führerscheins der Klasse B?

Dann freuen wir uns schon jetzt, wenn Sie sich bei uns melden!

Rainer 

SHUTTLE SERVICE

Wir bringen Sie sicher an Ihr Ziel

Melde dich telefonisch
0163 29 00 006

oder per E-Mail
m-elez@web.de

Hundekeksmanufaktur in Oeffingen sucht baldmöglichst **Unterstützung auf Stundenbasis im Büro** für Buchhaltungsvorbereitung, Ablage, Auftragsbearbeitung, Kommissionierung, etc.
Telefon 0176 - 620 55 723

Haushaltshilfe
Suche zuverlässige, freundliche Haushälterin für vormittags in Schmiden ab sofort.
Telefon 0711 / 51 08 961

„s Blättle“ Tel. 0173 17 27 999

Verschiedenes



Rund um Fellbach zu Hause:

Der solide Partner für Immobilien-Verkauf, Kauf und Verwaltung.

KÜBLER + PLOENUS Immobilien GmbH
Tübinger Straße 15 · 70178 Stuttgart
Telefon **0711.512 003**
schoen-wohnen@kuebler-ploenus.de
www.kuebler-ploenus.de

Wir freuen uns auf Sie!
Ihr Team von
Kübler + Ploenus



Austräger-Werbeaktion

50 Euro Sonderzahlung
als Einstiegsprämie
für die nächsten 6 neuen Austräger vom „s Blättle“

Dieser Bonus wird vergütet, wenn Sie ab sofort oder später mindestens 3 Monate oder länger „s Blättle“ austragen.

Wir suchen Sie für unsere Gebiete in Fellbach und Oeffingen

Bewerbung mit kompletten Daten:

Name, Alter, Wohnort, Straße, Telefonnummer
mailen an: sblaettle-fellbach@t-online.de

Schwäbisches Gartenteam
erledigt: Baumfällung
Rückschnitt, Hecken- und Strauchschnitt, Mäharbeiten, Neupflanzungen, Baumstumpf- und Wurzelfräsen.
☎ 01 71 / 522 68 34
www.mitscherling-dienstleistungen.de

GARTENPFLEGE
IM FRÜHLING

- Mäharbeiten
- Heckenschnitt
- Strauchschnitt
- Kehrwochenservice
- Entrümpelung



HAUSLE Marko Wohlschieß
Fellbach
Mobil 0172 - 786 7960

Mobiles Klimagerät
DeLonghi

wenig gebraucht, in Topzustand!
Kühlt Räume bis 110 Kubikmeter
Kühlleistung 2,9 kW 3 Ventilatorstufen, Fernbedienung, Entfeuchtung 25 l/Tag während der Klimatisierung
Griffe und Rollen, Effizienzklasse A+
Höhe 75 cm/Breite 45 cm/Tiefe 40 cm
Neupreis 749,00 € **jetzt 250,00 €**
Tel. 0173 - 17 27 999 (10 - 19 Uhr)



IMPRESSUM

Herausgeber: Fa. WAK-Werbeservice GmbH, 74417 Gschwend, Panoramastraße 30 · Verantwortlich für den Anzeigenteil: Fa. WAK-Werbeservice GmbH, 74417 Gschwend, Panoramastraße 30 · Verantwortlich für den Text- und Bildteil: PM-Medienberatung · Druck: Senner Druckhaus, Carl-Benz-Str. 1, 72622 Nürtingen, Vertrieb: Verlag s Blättle, 74417 Gschwend, Panoramastraße 30
Auflage: 24.100 Stück. Nachdruck auch auszugsweise verboten.
Preisliste Nr. 36, gültig ab 1. 1. 2026

Anzeigen: Tel. 0173 / 17 27 999
e-Mail Anzeigen: sblaettle-fellbach@t-online.de
Vertrieb: Tel. 0173 17 27 999
Redaktion: Tel. 07 11 / 51 47 27
Redaktion: Fax 07 11 / 51 38 86
e-Mail Redaktion: flop@flop-pm.de

Automarkt

ANKAUF ANKAUF GEPFLEGETER FAHRZEUGE!
Gerne auch Wohn-/Reisemobile, CABRIOLETS, SPORTWAGEN, SUVs, Old-/Youngtimer & PKWs aller Art!
☎ 0711 - 3424 7363
info@auto-schwab-fellbach.de

Wir kaufen Wohnmobile + Wohnwagen
03944-36160, www.wm-aw.de Fa.

Bestellen Sie jetzt Ihren Eintrag auf unseren Internet-Seiten

im „s Blättle“

Diese erscheinen wie bisher 1 x monatlich

Wir informieren Sie gerne!

Telefon 0173 17 27 999 oder mailen an: sblaettle-fellbach@t-online.de



REWE Bonus

0,20 €
Bonus

Barilla
Pesto Rosso
je 200-g-Glas
(1 kg = 8.95)
oder Pasta Sauce
Basilico
je 400-g-Glas
(1 kg = 4.48)



Knaller
179

0,10 €
Bonus

Funny Frisch
Ofen Chips
Paprika,
je 115-g-Btl.
(1 kg = 10.35)
oder Chipsfrisch
ungarisch,
je 175-g-Btl.
(1 kg = 6.80)



Aktion
119

0,50 €
Bonus

Aperol
Aperitif Bitter
11% Vol.,
je 0,7-l-Fl. (1 l = 13.56)



Knaller
949

... Bei uns trifft man sich! 4x in Fellbach!



Milram
Müritzer Scheiben
Schnittkäse,
55% Fett i.Tr.,
je 150-g-Pckg.
(1 kg = 9.27)

Knaller
139



Rougette
Grillkäse
versch. Sorten,
je 180-g-Pckg.
(1 kg = 14.94)

Aktion
269



Galbani
Mozzarella
Classic oder Basilikum,
125-g-Abtropfgew.,
je 225-g-Pckg. (1 kg = 9.52)

Aktion
119



Ehrmann
High Protein Pudding
oder High Protein
Joghurt
versch. Sorten,
je 200-g-Becher
(1 kg = 4.95)

Aktion
099



WILHELM SEIT 1893
BRANDENBURG

Wilhelm
Brandenburg
Peitschen
versch. Sorten,
je 100-g-Pckg.
(1 kg = 27.90)

Aktion
279



Thomy
Les Saucen
Hollandaise
versch. Sorten,
je 250-ml-Pckg.
(1 l = 3.96)

Aktion
099



Dr. Oetker
Ristorante Pizza Salame
tiefgefroren,
je 320-g-Pckg. (1 kg = 5.59)
oder Ristorante Pizza Spinaci
tiefgefroren,
je 390-g-Pckg. (1 kg = 4.59)

Knaller
179



Schwarzwaldmilch
Frische oder haltbare
Weidemilch
3,8% Fett,
je 1-l-Pckg.



Aktion
129



Kessler
Sekt
versch. Sorten,
je 0,75-l-Fl.
(1 l = 11.99)



Aus deiner
Region

Knaller
899

4x in
FELLBACH

Kundenfreundliche Öffnungszeiten: Montag bis Samstag von 7 bis 22 Uhr

Stuttgarter Straße 32
Bühlstraße 138
Oeffingen, Daimlerstr. 18
Gotthilf-Bayh-Str. 13/1
Hegnach, Oeffinger Str. 1

• Telefon 0711 / 58 98 44
• Telefon 0711 / 300 84 05
• Telefon 0711 / 34 24 79 48
• Telefon 0711 / 305 47 34
• Telefon 07151 / 502 78 84

Weitere Angebote
in der REWE App.
Jetzt
herunterladen.



REWE
Aupperle

REGIONALE WOCHENANGEBOTE

Total regional

ERFRISCHT IN DEN FRÜHLING



Ensinger Sport
Iso Grape oder
Iso Limette
0,5 Ltr. Fl.
(1 ltr 1.50€)
+0,25€ Pfand

Aktion
0.75



Orangina
Orangen-
limonade
0,25 Ltr. Fl.
(1 ltr 3.96€)
+0,15€ Pfand

Aktion
0.99

Stuttgarter Hofbräu
Pilsner
6 x 0,5 Ltr. Dose
Vorteilspack
(1 ltr 1.33€) +1,50€ Pfand



Aktion
3.99

Wulle Vollbier
6 x 0,5 Ltr. Fl.
(1 ltr 2.00€)
+0,90€ Pfand

Aktion
5.99



Aktion
0.77



Käpsele Hell
0,5 Ltr. Dose
(1 ltr 1.54€)
+0,25€ Pfand



KNÜLLER

Aktion
2.88

Albgold
Eiernudeln
Versch. Sorten
750g Packung
(1 kg 3.84€)



Nackensteaks
Vom regionalen Schwein
ca. 300g verpackt
100g (1 kg 11.90€)

Aktion
1.19

HENGSTENBERG

Aktion
2.88



Italianisches Pesto
Versch. Sorten
195g Glas
(1 kg 14.77€)

Aktion
1.44



Oro Di Parma Tomaten
Passiert oder stückig
400g Packung
(1 kg 3.60€)

Aktion
0.99

Koteletts
Vom regionalen
Schwein
ca. 300g verpackt
100g (1 kg 9.90€)

Aktion
4.69

Salsiccia
Bratwurst
italienischer Art
300g Packung
(1 kg 18.32€)

Oberländer
Bratwürste
(1 kg 16.63€)
300g Packung

Aktion
3.89

Hausmacher
Bratensülze
(1 kg 15.30€)
400g Packung

Aktion
4.99

CHIEMSEER HELL
20x0,5l Mehrweg
16,99 €
Preis pro Liter Plus Pfand
1,77 € 3,10 €
MEHRWEG



Chiemseer
Rosenheimer
Spezialitätenbrauerei

Das originale
Chiemseer
Badetuch
Jetzt gratis zu
jedem Kasten!*



*nur im Markt, solange der Vorrat reicht, Abbildung ähnlich.

KUNDENFREUNDLICHE ÖFFNUNGSZEITEN: MO.-SA. 7 BIS 22 UHR

SIE FINDEN UNS IN DER: Stuttgarter Straße 32, Bühlstraße 138, Daimlerstraße 18 in 70736 Fellbach
und Gotthilf-Bayh Straße 13/1 in 70736 Fellbach-Schmiden sowie
in der Oeffingerstraße 1 in 71334 Waiblingen-Hegnach

