

Ausgabe 49/2024

3. Dezember 2024
30. Jahrgang

„s Blättle“

Fellbach, Schmiden, Oeffingen, Lindle, sowie die oberen Ortsteile von Luginsland, Auf der Gans, Obere Ziegelei, Sommerrain und Steinhaldenfeld

„s Blättle“

Bürozeiten

Mo. bis Do.

10 bis 17 Uhr

Tel. 01731727999



SCHÄFER Metzgerei
Fellbach-Oeffingen
Schulstraße 2
Tel. 07 11 / 5 18 16 83

Ab sofort wieder da:
Unsere hausgemachte **Trüffel-leberwurst** mit echtem Trüffel

UNSER WOCHENANGEBOT
(GÜLTIG VON DO., 05.12. BIS MI., 11.12.2024)

FLEISCH

Cordon Bleu
vom Schweinerücken 100 g **1,79**

Hähnchenkeulen
natur und gewürzt 100 g **0,99**

Hackbraten
in der 750 g Form 100 g **1,69**

WURST

Fleischkäse
gebacken,
als Aufschnitt 100 g **1,49**

Bauernschinken
mild und saftig 100 g **2,49**

Bauernbratwurst
mit Rotwein
verfeinert 100 g **1,99**

SALAT

Schinken-Spargel-Eiersalat
eine Spezialität 100 g **1,99**

KÄSE

Allgäuer Rahmtorte
Weichkäse aus Deutschland
65 % Fett i. Tr. 100 g **2,30**

AUS DER FRISCHETHEKE

Trüffelrischkäse
zur Einstimmung
auf die Festtage 100 g **2,99**

AUS DER HEISSTHEKE

Schweineschnitzel
paniert und gebacken 100 g **1,69**

www.metzgerei-schaefer.de



Ja, auch in Fellbach ist er mittlerweile gestartet, der Weihnachtsmarkt rund ums Rathaus. Noch bis zum 22. Dezember öffnet er seine Pforten. Neben den 18 regulären Ständen laden auch vier Wechselhütten zum Stöbern ein. Dort präsentieren sich wechselnd Vereine, Kunsthandwerker, kleinere Betriebe sowie Schulen und Kindergärten. Auf der Bühne im Schaugarten können Besucher ein vielfältiges Programm von Vereinen und regionalen Künstlern erleben. Wie im vergangenen Jahr wird im ehemaligen Restaurant „Roter Hirsch“ wieder ein Kinderprogramm mit Vorlesen und Bastelworkshops geboten. Weitere Programmhilights sind unter anderem der Nikolaus, der am 6. Dezember mit seinem Wichtel über den Weihnachtsmarkt läuft, sowie die Eisdisco mit DJ Pellex, der am selben Tag auf der Eisbahn auflegt. Alle Infos im Internet. fellbach.de

Foto - Sixt

Fotografie und
Bildgestaltung

Passfoto - Bewerbung -
Hochzeit - Familie - Trauer -
Bilderrahmen - Bild vom Bild -
Digital - Handy - Fotoabzüge -
Mo - Di - Do - Fr
9:00 -12:30 und
14:30 bis 18:00 Uhr
Mi + Sa nach Voranmeldung



Kirchstrasse 21
71334 WN - Hegnach
07151/9663984
asixt@foto-sixt.de
www.foto-sixt.de

Aus organisatorischen
Gründen erreichen Sie

„s Blättle“
nur telefonisch

**Unsere
Geschäftsstelle**

Büro Fellbach
bleibt geschlossen

Sie erreichen uns von
Montag bis Donnerstag
zwischen 10 und 17 Uhr
unter 0173 17 27 999

oder per e-Mail:
sblaettle-fellbach@
t-online.de

UNSER ANGEBOT

Für den Rems-Murr-Kreis und Umgebung



- // Kur- und Refahfahrten
- // Genesungsfahrten
- // Bestrahlungsfahrten
- // Chemofahrten
- // Orthopädiefahrten
- // Therapiefahrten (Onkologie)

Wir fahren für Ihre Gesundheit.

Kleinfeldstr. 29 70734 Fellbach

Taxi-Bestellung@Taxi-Rainer.de

www.Taxi-Rainer.de

0711 58 10 22 | 0711 58 70 18

TAXIRainer
GESUNDHEITSFAHRTEN

Wir sind Partner aller Krankenkassen.
IK-Nr. 600 886 513





VOM **24.** DEZEMBER BIS **07.** JANUAR
FESTPLATZ SCHMIDEN TOURNONSTRASSE
 Täglich 16 Uhr außer am 24. Dezember um 14 Uhr
 Circus Telefon 0176 61617665 mit

Unser Geschenk ! Kinder bis 8 Jahre zahlen am 24. Dezember nur 5,- Euro auf allen Plätzen außer Loge.

SONDER-EINLADUNG

1. Platz	KINDER	Nur 15,- Euro
2. Platz		Nur 10,- Euro
1. Platz	ERWACHSENE	Nur 20,- Euro
2. Platz		Nur 15,- Euro

Gutschein gilt für 1 bis 5 Personen

www.fellbacher-weihnachtsircus.de

IM NEUEN GROSSEN ZIRKUS-PALASTZELT !

Kartenvorverkauf: ab 22.12.2024 von 11 bis 13 Uhr sowie jeweils eine Stunde vor Vorstellungsbeginn an der Circuskasse. Ab sofort auch telefonisch und an allen bekannten Reservix VK-Stellen.

Wichtige Telefon-Nummern:

Für den Bereich Fellbach:

Unfall / Überfall	110
Polizei Fellbach	57 72-0
Feuerwehr, Notarzt, Rettungsdienst	112
Krankentransport	07151 / 19222
Allgemeinärztlicher Notfall- u. Bereitschaftsdienst	
Mo.-Fr. 18-7 Uhr, sowie am Wochenende	07151/906090
Kinderärztlicher Notfall- u. Bereitschaftsdienst	
Mo.-Fr. 18-7 Uhr, sowie am Wochenende	07195/591-37000
Rems-Murr-Klinikum Winnenden	07195/591-0
Gesundheitsamt Waiblingen	07151/501608
Stadtverwaltung Fellbach	5851-0
Im Todesfall	582468 oder 5108770
Handwerker-Notdienst Gas/Wasser/Heizung/Elektro	
Fr. 16.00-20.00 Uhr; Sa./So. 8.00-20.00 Uhr	584408
Störungsdienst Stadtwerke Gas/Wasser	5781111
Störung (Versorgung) Elektrizität	5754370
Tierärztlicher Notfalldienst	
an Wochenenden und Feiertagen zwischen 8 und 16 Uhr	0800 93 00 600

Für den Bereich Cannstatt:

Unfall / Überfall	110
Polizei Bereich Gans, Obere Ziegelei, Steinhaldenfeld, Sommerrain	8990-3600
Polizei Bereich Neugereut	8990-3700
Feuerwehr und Rettungsdienst	112
Ärztlicher Notfall- und Bereitschaftsdienst Mo.-Fr. 19.00-7.00 Uhr	2628012
Sportklinik Cannstatt	55350
Krankenhaus Bad Cannstatt mit Med. + Hautklinik, Chirurgische Klinik	27802
Im Todesfall	580749
Versorgungsstörung Gas/Wasser/Strom	28928
Tierärztlicher Notdienst Zentral-Nummer	7657477

Alle Angaben ohne Gewähr

Rewe Aupperle setzt auf nachhaltigen Fischfang

Die Familie Aupperle und ihre Teams von den Fischabteilungen sind sich einig, denn sie wollen nicht nur in der Gegenwart die ganze Vielfalt des Meeres anbieten, sondern auch in der Zukunft. „Es liegt in unserer Verantwortung, die Ozeane und das ökologische Gleichgewicht am Leben zu erhalten.“ Nach Angaben der Uno-Welternährungsorganisation Fao sind an die 80 Prozent aller Fischbestände erschöpft, überfischt oder komplett ausgebeutet. Auch in Europa werden 80 Prozent der Bestände so stark befischt, dass ihr Nachwachsen nicht mehr gesichert ist. Gefährdet sind etwa Thunfisch, Seelachs, Rotbarsch, Atlantischer Lachs und Scholle. Aus diesem Grund gibt es seit geraumer Zeit an der Fischtheke immer mehr MSC-zertifizierte Arten zu kaufen. Der „Marine Stewardship Council“ (MSC), der „Rat zur Bewahrung der



Meere“, ist eine weltweit tätige, unabhängige Einrichtung, die sich für eine nachhaltige und verantwortungsvolle Befischung der Meere einsetzt. Ziel ist es, die Zukunft der Fischbestände und eine gesunde Meeresumwelt, von der die Fischerei abhängig ist, langfristig zu sichern. Und hierfür hat der MSC ein Programm entwickelt, mit dem die Fischereien die Umweltverträglichkeit ihrer Produktion prüfen lassen können. Werden die Anforderungen erfüllt, erhalten die Fischereien ein Zertifikat darüber und dürfen ihre Ware mit dem MSC-Siegel kennzeichnen; Verbraucher erkennen Produkte aus MSC-zertifizierten Fischereien am ovalen, blauen Siegel des MSC.

Der Marktanteil von MSC-Produkten wird in Deutschland derzeit auf mehr als 10 Prozent geschätzt. An die 5000 MSC-Produkte sind hierzulande erhältlich. Alaska-Seelachs und Wildlachs aus dem Pazifik, Hering aus dem Nordostatlantik und südafrikanischer Seehecht tragen in Deutschland das MSC-Zeichen. Weltweit wurden bislang weit über 200 Fischereien nach den strengen Regeln zertifiziert, weitere befinden sich derzeit im Prüfungsverfahren. In über 80 Ländern der Erde werden mehr als 15 000 Fischerzeugnisse mit dem MSC-Logo vertrieben. Auch unabhängige Fischhändler und Restaurants demonstrieren mithilfe des Symbols, dass sie Erzeugnisse aus nachhaltiger Herkunft anbieten. Und eben Rewe-Aupperle!

**Studienkreis Fellbach
lädt zur Lese-Show**

Es gibt kaum etwas Schöneres, als es sich an einem dunklen Adventsabend mit seinen Kindern bei Plätzchen und Tee so richtig gemütlich zu machen. Dabei darf eine kleine Weihnachtsgeschichte nicht fehlen. „Es geht auch anders“ ist der Titel einer Vorlesegeschichte zum Advent, die die Puppenspielerin Fritzi Bender speziell für den Studienkreis geschrieben hat. Das Nachhilfeeinstituten hat mit der Kinderbuchautorin und ihren beiden Puppen Prinzessin Blubberbauch und Balduin eine humorvolle und lebendige Lesungsshow daraus gemacht. Das Video präsentiert der Studienkreis



19 Uhr, im Dietrich-Bonhoeffer-Haus, Charlottenstraße 55, in Schmiden auf. Weihnachtlieder aus aller Welt prägen diesen Abend. Von den schönsten Liedern in deutscher Sprache, in das gerne auch das

losfahren – ohne zusätzliche Tickets für die Begleitpersonen. Dank der App VVS BWeit müssen Fahrgäste in ganz Baden-Württemberg vor der Fahrt mit Bus oder Bahn kein Ticket mehr kaufen, keine Endstation angeben und keinen Zonenplan durchforsten. Dadurch profitieren auch alle, für die sich das Deutschland-Ticket nicht lohnt, von einem einfachen Nahverkehr.

Um den Service mit Freunden oder der Familie austesten zu können, haben Nutzer der App an den Adventswochenenden die Gelegenheit, mit ihrem Ticket bis zu vier Personen kostenlos mitzunehmen. VVS BWeit ist

für iOS- und Android-Geräte erhältlich. Zur Anmeldung können die gleichen Zugangsdaten wie in der VVS Mobil, SSB Move und Polygo-App genutzt werden.

vvs.de

**Weihnachtsgeschenke:
Die KGF hat da was ...**

Wir kann man seinen Lieben und Freunden zum Weihnachtsfest eine besondere Freude bereiten? Die Kulturgemeinschaft Fellbach (KGF) empfiehlt den Besuch von zwei Veranstaltungen aus ihrem reichhaltigen Programm, mit denen man gute Laune und Begeisterung schenkt. – Gleich zu Beginn des neuen Jahres garantiert das traditionelle Neujahrskonzert „Musik und gute Laune Hoch 4“. Am

Fellbach & Co.: Was wichtig ist

Fellbach auf seiner Internet-Seite. Dort gibt es die spannende Weihnachtsgeschichte, in der es um Freundschaft, Trost und Träume geht, auch als Download, damit Eltern diese selbst vorlesen können. Held der Geschichte ist ein kleiner Sämling, der einmal ein prächtig geschmückter Tannenbaum werden möchte ...

studienkreis.de/nachhilfe-fellbach/#leselust

**Kultour Schmiden:
Kai und Monty im Duett**

Seit 19 Jahren schon eine Kultveranstaltung in der vorweihnachtlichen Zeit ist das Konzert mit dem Chordirektor und Pianisten Kai Müller (Foto links) aus Fellbach und dem ehemaligen Leadsinger und Frontman der Musiklegende Hazy Osterwald, Monty Bürkle (rechts). In diesem Jahr treten die beiden Künstler am Montag, 16. Dezember,

Publikum mit einbezogen wird, über Kai Müllers hervorragend interpretierte Lieder von Georg Kreisler reicht das Repertoire bis hin zu Monty Bürkles Interpretationen der Weihnachtlieder etwa von Frank Sinatra, Dean Martin und Elvis Presley.

Karten zu 25 Euro gibt es beim i-Punkt Fellbach, 0711/580058, und bei Optik Bernhard in Schmiden kultour-schmiden.de

**VVS-BWeit-App wird im
Advent zum Sparschwein**

In der Adventszeit bietet die VVS-BWeit-App ein ganz besonderes Geschenk für Fahrgäste in Baden-Württemberg: An allen Adventswochenenden können Nutzer der App bis zu vier weitere Personen kostenlos in ganz Baden-Württemberg mitnehmen. Einfach die App downloaden, beim Einsteigen wischen und

**BAUERLE**
vom Schmidener FeldHöhe 1 | 70736 Fellbach
www.bauerle-fellbach.de**Angebote diese Woche:**

Direktimport aus Italien - saftig, süß

Saftorangen1 kg **2,45€**

Apfel der Woche - im ca. 2kg Beutel

Braeburn1 kg **1,75€**

Schlachtfrische Gänse auf Vorbestellung

Weihnachtsmarkt mit Gebäck und Geschenken am Besen

Weihnachtsbaumverkauf an der Früchtle-Scheune
ab 08. Dezember Mo.-Fr. 10-18 Uhr Sa. 9-16 Uhr

Aktuell: Äpfel, Birnen, Ackersalat, Kraut, Kohl, Clementinen, Karotten, Tannenreisig & Kartoffeln.

Aus unserer Hofmanufaktur: Gänseleberwurst, Gänseschmalz, Maultaschen, Fleischküchle, Semmelknödel, Bauernbrot, Kuchen, Gutsle, Hefezopf, Fruchtaufstriche, Essige, Salze sowie Weine & Sekt vom Weingut Johannes B.

**Gänse - Besen**bis 22.12. geöffnet **Montags Ruhetag**

Reservierungen unter

www.bauerle-fellbach.de oder telefonisch: 0711/534128

Wir freuen uns auf Ihren Besuch

FRÜCHTLE-SCHEUNEGotthilf-Bayh-Straße
zwischen Schmiden und
Bad CannstattMo. - Fr. 8.00 - 18.00 Uhr
Sa. 8.00 - 16.00 Uhr**HOFBLADEN MIT HOFBÄCKEREI**Höhe 1 | 70736 Fellbach
Di.-So. 8.00 - 18.00 Uhr

24h Verkaufautomat am Hofladen

Sonntag, 5. Januar, 17 Uhr, geleiten junge Interpreten schwungvoll ins Neue Jahr. Im Großen Saal des Rathauses gibt es ein Wiederhören mit dem Brüderpaar Hamlet und Adam Ambarzumjan, das Anfang 2023 an gleicher Stelle das Publikum begeisterte. Nun wird das Duo zum Quartett erweitert. Anastasia Wanek (Sopran) und Anna-Maria Haberberger (Mezzosopran) glänzen mit herrlichen Stimmen und jugendlichem

Charme. Die Gäste erwartet ein mitreißendes Programm – mit Strauß-Walzen, Ohrwürmern von Offenbach bis Gershwin, mit Klezmer, Tango und mehr. Zum Anstoßen wird ein Glas Riesling-Sekt, wahlweise Trèjus gereicht. Die Begegnung mit dem großen Theater- und Fernschauspieler Jörg Hartmann verspricht ebenfalls ein nachhaltiges Erlebnis. Am Freitag, 21. Februar, 19 Uhr, kommt er in den Uhlandsaal der

Schwabenlandhalle. Wer kennt ihn nicht, als eigenwilligen Dortmunder Tatort-Kommissar Peter Faber. Hartmann machte als Charakterdarsteller im Film und auf der Bühne Karriere. Für seine Rolle in „Weissensee“ erhielt er den Grimme-Preis und die Goldene Kamera. Nun hat er sein erstes Buch vorgelegt – „Der Lärm des Lebens“, mit dem er die Herzen der Leser im Sturm erobert. In Fellbach liest er daraus einige Passagen

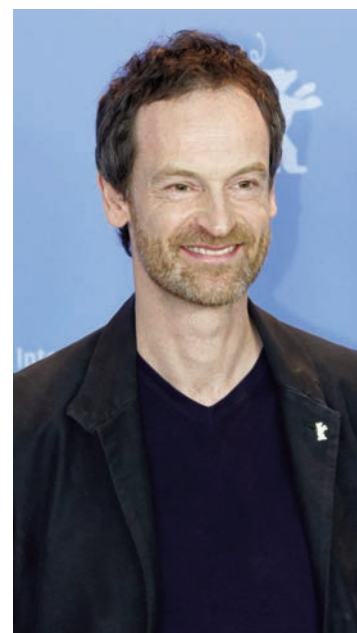

und plaudert auf seine humorvolle Art mit Christa Linsenmaier-Wolf und dem Publikum. Anschließend signiert er seine Bücher. Der Lärm des Lebens erlaubt einen Blick hinter die Kulissen – des Schauspielers Jörg Hartmann (Foto) und des Menschen. Spannend erzählt er vom Theaterleben, liebevoll von seiner Familie und der Herkunft aus dem Ruhrpott. Eintritt jeweils 15 Euro, Karten beim i-Punkt Fellbach, 0711/580058

kulturgemeinschaft-fellbach.de

**12-Stunden-Wanderung:
Schon jetzt buchen**

Am 29. Mai 2025 findet wieder die beliebte 12-Stunden-Wanderung durch das Remstal statt. Dieses Jahr führt die von Remstal Tourismus erarbeitete Strecke über etwa 47 Kilometer und rund 660 Höhenmeter von Remseck über Bittenfeld, Weiler zum Stein, Hertmannsweiler, Winnenden, Korb und Waiblingen und wieder zurück. Der Vorverkauf für die Wanderung ist gestartet. Im Preis von 49 Euro ist zusätzlich ein VVS-Ticket zur An- und Abreise nach Remseck am Neckar, eine Urkunde eine Medaille sowie ein 10-Euro-Guteschein enthalten.

Buchungen via Internet.
remstalwanderung.de

FELLBACH

Rommelshäuser Str. 34 / Tel.: 0711 / 578 98 69

Öffnungszeiten:

Montag - Freitag 08:00 - 19:00 Uhr
Samstag: 08:00 - 16:00 Uhr
durchgehend



Inh. Uwe Schaal



Unsere aktuellen Wochenangebote

Flötzing
Hell
Kiste 20 x 0,5 ltr. (1 ltr. = 1,80) + 3,10 Pfand
gültig vom 02.12. - 07.12.2024
17,99

Coca-Cola
alle Sorten
Kiste 24 x 0,33 ltr. (1 ltr. = 2,27) + 5,10 Pfand
gültig vom 02.12. - 07.12.2024
17,99

Hacker Pschorr
Münchner Hell
Kiste 20 x 0,5 ltr. BV (1 ltr. = 1,80) + 4,50 Pfand
gültig vom 02.12. - 07.12.2024
17,99

Berg
Weihnachtsbier
Kiste 20 x 0,5 ltr. (1 ltr. = 1,95) + 3,10 Pfand
gültig vom 02.12. - 14.12.2024
19,49

Erdinger
Weißbier
alle Sorten
Kiste 20 x 0,5 ltr. (1 ltr. = 1,50) + 3,10 Pfand
gültig vom 02.12. - 14.12.2024
14,99

Schwaben Bräu
Original
Kiste 20 x 0,33 ltr. BV (1 ltr. = 2,20) + 4,50 Pfand
gültig vom 02.12. - 07.12.2024
14,49

Paulaner
Weißbier
alle Sorten
Kiste 20 x 0,5 ltr. (1 ltr. = 1,70) + 3,10 Pfand
gültig vom 02.12. - 14.12.2024
16,99

Aqua Römer
Mineralwasser
alle Sorten
Kiste 9 x 1 ltr. PET (1 ltr. = 0,44) + 2,85 Pfand
gültig vom 02.12. - 28.12.2024
3,99

Brackenhimer Heuchelberg
versch. Sorten
Flasche 1 ltr + 0,05 Pfand
gültig vom 01.12. - 31.12.2024
2,99

Eiszeit Quell
Mineralwasser
alle Sorten
Kiste 6 x 1 ltr. (1 ltr. = 0,67) + 2,40 Pfand
gültig vom 02.12. - 14.12.2024
3,99

Abgabe der Sonderangebote nur in haushaltsüblichen Mengen - Keine Haftung für Druckfehler
Zentrale: Getränke Göbel GmbH / Leibnizstraße 1 / 89231 Neu-Ulm

Veranstaltungen der Woche ...

- Läuft **Gänse-Besen** (bis 22.12.2024, täglich von 11 bis 23 Uhr), mit Gänsen aus eigener Aufzucht, Salaten, eigenen Weinen vom Weingut Johannes B., Säften und mehr, Familie Bauerle, Fellbach, Höhe 1. *Infos/Reservierung: 0711-534128*
- Läuft **Waiblinger Weihnachtsmarkt** (bis 18. Dezember; täglich von 12 bis 20.30, freitags und samstags bis 22 Uhr); Markt-platz
- Läuft **Fellbacher Weihnachtsmarkt** (bis 22.12.2024; montags bis mittwochs von 16 bis 20, donnerstags bis sonntags von 12 bis 20, Verzehrstände bis 21.30 Uhr) mit Eisbahn (montags bis freitags von 14 bis 20, samstags und sonntags von 10 bis 20 Uhr; Karten, 5 Euro: ✓); rund ums Rathaus und Guntram-Palm-Platz
- Läuft Ausstellung **Ivo Saggiotti**, unter dem Titel „Der nomadische Blick“, Fotografien (bis 5.1.2025; dienstags bis sonntags von 14 bis 18 Uhr); Stadt Fellbach; Galerie der Stadt, Marktplatz 4. *Eintritt frei*
- Läuft Ausstellung **Fellbach am Meer. Die fantastische Welt der Küste**. Eine Mitmachausstellung für Kinder (bis 28.2.2025; dienstags bis sonntags von 14 bis 18 Uhr); Stadt Fellbach; Stadtmuseum, Hintere Straße 26. *Eintritt frei*
- Läuft **Naturfreundehaus geöffnet**, jeweils samstags von 14 bis 19 und sonntags 11 bis 17 Uhr; Naturfreunde Fellbach; Kappelberg

Dezember

- Mo 2. 19.00 Konzert **Ull Möck (Piano)**, mit dem Titel „Merry Christmas“; Kulturamt Stadt Fellbach; Stadtmuseum Fellbach, Hintere Straße 26. *Karten (8 Euro): ✓*
- Mo 2. 19.00 **Schwanen Jam Session**; Offene Musik-Session zum Mitspielen; Kulturhaus Schwanen; Waiblingen, Winnender Straße 4; *Eintritt frei*
- Di 3. 20.00 **Singen für alle**; Pop-up-Chor-Erlebnis „Aus voller Kehle für die Seele“ mit Patrick Bopp; Kulturhaus Schwanen; Waiblingen, Winnender Straße 4. *Karten: 0761-88849999*
- Mi 4. 16.00 **Advents- und Weihnachtslieder**, mit Hildegund Treiber und Bertram Schleicher; Kulturverein 's Dudelsäckle; Begegnungsstätte Haus St. Monika, Neugereut, Seeadlerstraße 7-11
- Fr 6. 18.00 **Advents-Glühweintreff**, Glühwein, Punsch, Bier und Leckerer zu Essen; Rover-Gruppe der Pfadfinder Oeffingen; rund um den Brunnen vor dem Rathaus
- Fr 6. 18.00 **Adventsfeier**, mit Liedern, Weihnachtsgeschichte, Glühwein und mehr; Kulturverein 's Dudelsäckle; Gasthof Zum Ochsen, Hofen, Hartwaldstraße 78
- Fr 6. 20.00 Konzert **Stuttgarter Philharmoniker**, unter anderem mit Werken von Bossini, Ravel und Bernstein, mit dem Bariton Justin Austin; Stadt Waiblingen; Bürgerzentrum, An der Talau 4. *Karten (ab 28 Euro): 07151-50018321*
- Fr 6. 20.00 Weihnachtliche Lesung mit Musik **Alles geschenkt!** mit Axel Milberg & Klenke Quartett; Kulturamt Stadt Fellbach; Schwabenlandhalle, Guntram-Palm-Platz 1. *Karten (ab 21 Euro): ✓*
- Sa 7. 14.00 **Ein Samstag am Meer, Kindertag im Stadtmuseum**, ab 4 Jahren, Stadtmuseum Fellbach, Hintere Straße 26, 70734 Fellbach. *Karten: ✓*
- Sa 7. 15.00 **Glühweinwanderei**, es geht durch die Weinberge mit Verkostung von Glühweinen und leckerem Gebäck; Fellbacher Weingärtner; Neue Kelter, Kappelbergstraße 48. *Infos/Karten (24 Euro): 0711-5788030*
- Sa 7. 16.00 **Der Nikolaus kommt, mit Fackelwanderung und viel Spaß für die lieben Kleinen**; Naturfreunde Fellbach; Naturfreundehaus, Kappelberg. *Anmeldung: nikolaus@naturfreunde-fellbach.de*
- Sa 7. 16.00 Märchentheater **Die Schneekönigin**; Galli-Theater; Backnang, Ölberg 12. *Karten: 07191-910901*
- Sa 7. 16.00 Jubiläumsveranstaltung **25 Jahre Tanzakademie Minkov**; Bürgerzentrum Waiblingen, An der Talau 4. *Karten: Abendkasse*
- Sa 7. 17.00 **Mach hoch die Tür**, ein Programm zum Advent mit Dein Theater/Wortkino (Stuttgart), mit Bewirtung und Glühwein;

- Hotel Bürkle; Schmiden, Augustenstraße 1. *Karten: Hotel Bürkle*
- Sa 7. 19.00 **Monatsweinprobe**, mit Kellerführung, Sechser-Weinprobe und kleinem Vesper; Fellbacher Weingärtner; Neue Kelter, Kappelbergstraße 48. *Infos/Karten (32 Euro): 0711-5788030*
- Sa 7. 20.00 Kabarett **Prof. Timm Sigg – Der Professor und das liebe Pi**; Hintergründige Texte, virtuoses Klavierspiel, pffiffiger Typ; Kulturhaus Schwanen; Waiblingen, Winnender Straße 4. *Karten: 0761-88849999*
- Sa 7. 20.00 Komödie **Männerschlussverkauf**; Galli-Theater; Backnang, Ölberg 12. *Karten: 07191-910901*
- Sa 7. 20.00 **Komödie 0900 ... oder: unverhofft kommt oft**, von Rüdiger Kramer; Neugereuter Theaterle; Haus St. Monika, Seeadlerstraße 7. *Karten: 0711-535125*
- Sa 7. 20.00 Tanzparty: **Die Glashausparty**; Mixed Music mit Mr. Mac's Party Team; leckere Drinks und Streetfood. Fellbacher Schnitrosen; Stuttgarter Straße 115. *Karten: 10 Euro: ✓*
- So 8. 11.30 **Die heimische Welt der Nadelbäume**, für Kinder und Erwachsene, mit der Heilkräuterpädagogin Sieglinde Frey; Naturfreunde Fellbach; Naturfreundehaus. *Eintritt frei*,

Der Zirkus ist bald wieder in Fellbach, genauer der Weihnachtscircus. Vom **24. Dezember bis zum 7. Januar** schlägt er seine Zelte einmal mehr auf dem Festplatz in Schmiden an der Tournonstraße auf. Und sorgt dafür, dass auch an Weihnachten keine Langeweile aufkommt. Gespielt wird täglich um 16 Uhr, außer an Heiligabend – da geht es bereits um 14 Uhr los. Und für die Clowns, Artisten & Co. verlost das Blättle acht Besuche (jeweils ein Erwachsener und ein Kind bis acht Jahren). Postkarte an PM Medienberatung, Hartwaldstraße 1, 70736 Fellbach bis zum 16. Dezember genügt. Viel Glück!
Zirkus-Info- und -Kartentelefon: 0176/61617665
fellbacher-weihnachtscircus.com



- Spende erbeten; bitte einen alten Socken, Schere und ein zuschraubbares Glas mitbringen.*
Infos: naturfreunde-fellbach.de
- So 8. 15.00 **Lesung mit Musik O du schöne Weihnachtszeit**, Geschichten, Gedichte, Lieder, mit Edith Koerber, Anuschka Herbst und Stephan Komer (Gitarre); Kulturgemeinschaft Fellbach; Musikschule, Guntram-Palm-Platz 2. *Karten (kostenlos): ✓*
- So 8. 16.00 Märchentheater **Die Schneekönigin**; Galli-Theater; Backnang, Ölberg 12. *Karten: 07191-910901*
- Di 10. 20.00 **Waiblinger Song Slam**; Contest-Jahresfinale 2024; Kulturhaus Schwanen; Waiblingen, Winnender Straße 4. *Karten: 0761-88849999*
- Mi 11. 15.00 ff **Sozialberatung** (bis 17 Uhr), mit Ursula Schiefelbein; VdK Fellbach-Schmiden-Oeffingen; Fellbach, Vordere Straße 3. Ohne Anmeldung. *Infos: 0711-587507*
- Fr 13. 16.00 **Kinderkultur Fellbach: Weihnachtsgeschichte**, für Kinder ab 4 Jahren, mit Susanne Würth; Kulturamt Stadt Fellbach; Stadtteil- und Familienzentrum, Eberhardstraße 37. *Karten (5 Euro): ✓*
- Fr 13. 19.30 **Adventsmusik in der Lutherkirche**; Bachkantaten zum Advent, Vokalensemble Camerata Lutherana Fellbach und Barockinstrumentalisten, Leitung: Manuel Knoll, Lutherkirche Fellbach, Kirchplatz 1
- Fr 13. 19.30 **Disco Vor 12 Club**; After-Work-Party für Familienmangerinnen, (Care-)Arbeiterinnen und alle anderen Tanzwütigen; Kulturhaus Schwanen; Waiblingen, Winnender Straße 4. *Karten: 0761-88849999*

✓ = Fellbach, Marktplatz 2, 0711/580058.

Alle Angabe ohne Gewähr!

Ihr Weg in den Terminkalender: flop@flop-pm.de

REWE Aupperle

... Bei uns trifft man sich! 4x in Fellbach!



**Fol Epi
Classic**
frz. Schnittkäse,
50% Fett i.Tr.,
je 150-g-Pckg.
(1 kg = 9.27)

Knaller
1.39



**Mövenpick
Feinjoghurt**
versch. Sorten,
je 150-g-Becher
(1 kg = 4.60)

Aktion
0.69



**Milka
Schokolade**
versch. Sorten,
je 100-g-Tafel (1 kg = 6.90)

Knaller
0.69



**Delverde
Pasta**
versch. Ausformungen,
je 500-g-Pckg. (1 kg = 1.54)

Knaller
0.77



**Kühne
Rotkohl**
650-g-Abtropfgew.,
je 680-g-Glas (1 kg = 2.14)

Aktion
1.39

**Frosta
Rahm Geschnetzeltes**
tiefgefroren,
je 375-g-Btl.
(1 kg = 5.92)
oder Gemüsepfanne
alla Toscana
tiefgefroren,
je 480-g-Btl.
(1 kg = 4.63)



Aktion
2.22



Vegan

**Alpro
Barista Haferdrink**
oder
Soya ohne Zucker
je 1-l-Pckg.

Aktion
1.49



**hohes C
Saft**
versch. Sorten,
ausgenommen
100%
Orangensäfte,
je 1-l-Fl.
zzgl. 0.25 Pfand

Aktion
1.29

**Aus deiner
Region**

**Württemberg:
Weinkeller Fellbach
Muskateller Secco**
je 0,75-l-Fl.
(1 l = 10.65)



Aktion
7.99

**Aus deiner
Region**

**Württemberg:
Remstalkellerei
Glühwein rot**
je 1-l-Fl.



Aktion
3.59

Extra sparen mit der
REWE App!



**Lorenz
Naturals
Rosmarin,**
je 95-g-Btl.
(1 kg = 15.68)
oder **Saltletts
Pausen Cracker**
je 100-g-Btl.
(1 kg = 14.90)



Knaller
1.49
1.29
(1 kg = 13.58/12.90)



**Arla
Buko
Der Sahnige**
Friskhese,
je 200-g-Becher
(1 kg = 4.95)



Aktion
0.99
0.85
(1 kg = 4.25)

4x in FELLBACH

Kundenfreundliche Öffnungszeiten: Montag bis Samstag von 7 bis 22 Uhr

Stuttgarter Straße 30
Bühlstraße 138
Oeffingen, Daimlerstr. 18
Gotthilf-Bayh-Str. 13/1
Hegnach, Oeffinger Str. 1

- Telefon 0711 / 58 98 44
- Telefon 0711 / 300 84 05
- Telefon 0711 / 34 24 79 48
- Telefon 0711 / 305 47 34
- Telefon 07151 / 502 78 84

Jetzt REWE App
herunterladen



Druckfehler vorbehalten. Abgabe nur in haushaltsüblichen Mengen. Aktionspreise sind zeitlich begrenzt. Verkauf nur solange der Vorrat reicht.

49. Woche. Gültig ab 03.12.2024

REWE Markt GmbH, Domstr. 20 in 50668 Köln, Namen und Anschrift der Partnermärkte finden Sie unter www.rewe.de oder der Telefonnummer 0221 - 177 397 77. Unser Unternehmen ist Bio-zertifiziert durch DE-ÖKO-006.



REWE
Aupperle

REGIONALE WOCHENANGEBOTE



SCHMIDS TEIGWAREN



Aktion
2.49
Schlemmer Spätzle
(1 kg 4.98€)
500g Beutel

Aktion
2.49
Dinkel Spätzle
(1 kg 4.98€)
500g Beutel

Aktion
1.99
Frische Spätzle
(1 kg 3.98€)
500g Beutel



Aktion
1.49
Rinderbrust
Siedfleisch
ca. 600g
100g
(1 kg 14.90€)

Aktion
1.49
Cordon Bleu
Bratfertig
2 Stück Packung
100g (1 kg 14.90€)

Aktion
3.79
Oberländer
Bratwurst
4 Stück Schale
300g
(1 kg 12.63€)

Lyoner
Geschnitten
90g Packung
(1 kg 15.44€)

Aktion
1.39
Fleischkäse Grob
Vesperscheibe
150g Packung
(1 kg 11.93€)

Aktion
1.79
Oma Helenes
Maultaschen
Original
4 Stück Packung
100g (1 kg 12.90€)

Aktion
1.29

Aktion
1.99

AN DER KÄSETHEKE

Käsebell
Heublumen Rebell
4 Monate Gereift
100g (1 kg 19.90€)

Aktion
0.99
Frico Winter Gouda
6 Monate Gereift
Sehr Aromatisch
100g (1 kg 9.90€)

Wolfs Käse No. 1
10 Monate Gereift
Edelwürzig und Cremig
100g (1 kg 14.90€)

Aktion
2.49

FRISCHE IN SELBSTBEDIENUNG

Aktion
3.39
Allgäuer
Heumilch Butter
(1 kg 16.95€)
200g Packung

Mazot
Schweizer
Raclette
(1 kg 26.63€)
300g Packung

Aktion
7.99

Aktion
3.79
Wilde Zeiten
Reh Gulasch
Aus Der Keule
ca. 350g SB Verpackt
100g (1 kg 37.90€)

Wilde Zeiten
Rotwild Rücken
ca. 350g SB Verpackt
100g (1 kg 37.90€)

Aktion
3.79

Sehr geehrte Bundestagsabgeordnete, Zur Kasse bitte!

Kassieren für einen guten Zweck am 12.12.2024 11 bis 12 Uhr



Daimlerstraße 18
Christina Stumpp CDU
Spende geht an
Förderverein
Besinnungsweg Oeffingen



Stuttgarter Straße 32
Prof. Dr. Stefan Seiter FDP
Spende geht an
Arbeiterwohlfahrt Fellbach



Aktion
4.49

Wulle Vollbier Hell
6 x 0,33 Ltr. Fl.
(1 ltr 2.27€)
+0,90€ Pfand

Schwabenbräu
„Das Echte“ Märzen
4 x 0,5 Ltr.
Bügelflasche
(1 ltr 2.00€)
+0,60€ Pfand

Aktion
3.99



KUNDENFREUNDLICHE ÖFFNUNGSZEITEN: MO.-SA. 7 BIS 22 UHR

SIE FINDEN UNS IN DER: Stuttgarter Straße 32, Bühlstraße 138, Daimlerstraße 18 in 70736 Fellbach und Gotthilf-Bayh Straße 13/1 in 70736 Fellbach-Schmiden sowie in der Oeffingerstraße 1 in 71334 Waiblingen-Hegnach



Druckfehler vorbehalten. Abgabe nur in haushaltsüblichen Mengen. Aktionspreise sind zeitlich begrenzt. Verkauf nur solange der Vorrat reicht.