

Ausgabe 16/2024
16. April 2024
 30. Jahrgang

„s Blättle“

„s Blättle“
**auch komplett
 im INTERNET
 unter
www.sblaettle-fellbach.de**

Fellbach, Schmiden, Oeffingen, Lindle und die oberen Ortsteile von Luginsland, Rommelshausen, Auf der Gans, Obere Ziegelei, Sommerrain und Steinhaldenfeld



Nahezu unleserlich, weil verbleicht und eingerissen: Das Schild, das die Geschichte sowie den Spender des Jakob-Gauermann-Brunnens in Oeffingen erzählt und nennt, ist sichlich in die Jahre gekommen. Auch wenn der Platz gegenüber dem Rathaus und der angrenzende Bereich eines ferneren Tages einmal neu gestaltet werden, der Brunnen wird das zentrale Element bleiben. Und deshalb sollte auch das marode Schild dringend ersetzt werden. Und wenn die Verwaltung gerade dabei ist, der Stadt einen neuen Anstrich zu verpassen, sollten auch die Verkehrszeichen in den Blick genommen werden. An so manchem hat der Zahn der Zeit beziehungsweise haben die Strahlen der Sonne genagt – hier zur zwei Beispiele in der Freiberg- und in der Butterstraße in Schmiden-, sodass sie kaum noch zu erkennen sind.

Wann greifen die entsprechenden Ämter zum Farbeimer?

Lebensqualität im Alter.
24-Stunden-Pflege
im eigenen Zuhause.

Wir vermitteln qualifiziertes Pflegepersonal für die Betreuung und Pflege bei Ihnen Zuhause.

Werkstr. 24 · 71384 Weinstadt
www.pflegepiloten.de

PflegePiloten
 Wir vermitteln Pflegepersonal

Wir beraten Sie kostenfrei:
07151 1658840

Gartenpflege
KH
Gebäudereinigung

20 Jahre
ihre schwäbische
Gebäudereinigung

Wir haben noch Termine frei...
 für Fensterreinigung, Treppenhäuser, Privathaushalte, Büros, u.s.w.

Jetzt aktuell...
 Auf Wunsch erledigen wir auch Ihren **Frühjahrsputz** in Küche und Bad oder wir putzen auch Ihre ganze Wohnung!

Karin Henne
 Stuttgart
 Mobil:
 0178 - 71 33 563
www.karin-henne.de

Heizung & Sanitär

Warum den Staubsauger hinter sich herziehen, oder vor sich herschieben? Es geht auch bequemer, und ...

... angenehmer für alle Staubempfindlichen. Mit der Staubsauganlage

im Untergeschoß Ihres Eigenheims wird der Staub zentral gesammelt. Fragen?

Details & mehr erfahren Sie bei:

Ab sofort verschwindet der Hausstaub in der Wand

07 11 / 50 76 532

Hans Frey • Heizung & Sanitär • Wilhelmstr. 7 • 70734 Fellbach
Büro 0711/57 57 36 • Fax 0711/57 57 71 • Mobil 0179/70 46 184
e-mail: heizung-frey@fellbach.net • www.fellbach.net/heizung-frey

Dem Garten einen persönlichen Stempel aufdrücken!

* Wege, Zäune, Beläge und Garten-Accessoires * Naturstein- und andere Mauern * Gartengestaltung und -pflege, Terrassen und Pflanzungen * Teiche, Wasserläufe, Brunnen * Heckenschnitt sowie Baumschnitt in Seilklettertechnik

Garten- und Landschaftsbau
Jörg Schiller

Hofener Straße 97
70736 Fellbach
0711/51099800
www.SchillerGartenbau.de
info@SchillerGartenbau.de

Wichtige Telefon-Nummern:

Für den Bereich Fellbach:

Unfall / Überfall	110
Polizei Fellbach	5772-0
Feuerwehr, Notarzt, Rettungsdienst	112
Krankentransport	19222
Allgemeinärztl. Notfall- u. Bereitschaftsdienst	07151/906090
Mo.-Fr. 18-7 Uhr, sowie am Wochenende	
Kinderärztl. Notfall- u. Bereitschaftsdienst	07195/591-37000
Mo.-Fr. 18-7 Uhr, sowie am Wochenende	
Rems-Murr-Klinikum Winnenden	07195/591-0
Gesundheitsamt Waiblingen	07151/501608
Stadtverwaltung Fellbach	5851-0
Im Todesfall	582468 oder 5108770
Handwerker-Notdienst Gas/Wasser/Heizung/Elektro	584408
Fr. 16.00-20.00 Uhr; Sa./So. 8.00-20.00 Uhr	
Störungsdienst Stadtwerke Gas/Wasser	5781111
Störung (Versorgung) Elektrizität	5754370

Für den Bereich Cannstatt:

Unfall / Überfall	110
Polizei Bereich Gans, Obere Ziegelei, Steinhaldenfeld, Sommerrain	8990-3600
Polizei Bereich Neugeurt	8990-3700
Feuerwehr und Rettungsdienst	112
Ärztlicher Notfall- und Bereitschaftsdienst	2628012
Mo. - Fr. 19.00-7.00 Uhr	
Sportklinik Cannstatt	55350
Krankenhaus Bad Cannstatt	
mit Med. + Hautklinik, Chirurgische Klinik	27802
Im Todesfall	580749
Versorgungsstörung Gas/Wasser/Strom	28928
Tierärztlicher Notdienst	Zentral-Nummer 7657477

Alle Angaben ohne Gewähr

Hochland – seit 1930 eine feine Kaffeemanufaktur

Bereits im Jahr 1920 entdeckt Gustav Hunzelmann seine Liebe zu Rohkaffee aus fernen Ländern. Von Hamburg zieht er mit seiner Frau 1930 nach Stuttgart um und verliebt sich sofort in die Region. Kurz darauf erfüllt sich sein Traum von einer eigenen Kaffee-Rösterei in der Königstraße. Allerdings währt dieser Traum nicht lange, er stirbt bald darauf. Trotz zweier Kinder eröffnet seine Frau die erste Hochland-Kaffee-Filiale in Bad Cannstatt und sichert damit ihrer Familie und der Rösterei das Überleben. 1984 steigt Martina Hunzelmann ins Familienunternehmen ein. In dritter Generation wird die Kaffeedynastie zur führenden Kaffee-Manufaktur in Deutschland. Die alte Röstanlage wird in einem Neubau durch eine moderne Anlage ersetzt – somit steigt Hochland endgültig zu Deutschlands größter Kaffeemanufaktur auf. Und mittlerweile ist der nächste „Generationswechsel“ vollzogen. Die Kaffeerösterei ist von Martina Hunzelmann nun in die Hände des Geschäftsführers Josué Ruiz und seiner beiden Söhne Joshua und Jonathan Ruiz Sportmann übergegangen (Foto).

Die Grundlage einer guten Tasse Kaffee ist ein hochwertiger Rohkaffee. Denn nur daraus lässt sich ein wirklich feiner Röstkaffee herstellen. Spitzenkaffee wächst in Hochlagen, das Anbaugebiet spielt dabei ebenfalls eine große Rolle. Auch Böden und klimatische Bedingungen einer Region prägen das Aroma. Hochland verarbeitet deshalb nur Rohkaffee aus den besten Anbaugebieten der Welt: aus Costa Rica, aus anderen mittelamerikanischen Ländern und aus Kenia.

Bei der Kaffeezubereitung spielen drei Faktoren eine Rolle, die den Geschmack des Kaffees entscheidend prägen – der Mahlgrad, das Wasser und die Zubereitungsart. Wie jeder seinen Kaffee am liebsten mag, ist eine Frage des Geschmacks. Ob als Bohne im Vollautomaten, als Filterkaffee oder als Pad – mit den Premiumkaffees von Hochland, die es seit geraumer Zeit in allen fünf Rewe-Supermärkten der Familie Aupperle (Fellbach in der Stuttgarter- und der Bühlerstraße, in Schmiden, Oeffingen und Hegnach) gibt, genießt man immer richtig!



**Lesung und Gespräch
mit Jan Peter Bremer**

Das Literaturfestival „Prosa, Pop & Poesie“ des Kulturamts, das im Rahmen des 12. Mörike-Preises stattfindet, führt auch ehemalige Preisträger nach Fellbach. Jan Peter Bremer, der im Jahr 2012 mit dem achten Mörike-Preis ausgezeichnet wurde, liest am Sonntag, 21. April, 18 Uhr, im Stadtmuseum Fellbach, Hintere Straße 26, aus seinem neuen Roman „Nachhausekommen“. Die Moderation übernimmt die Vorsitzende der Kulturgemeinschaft Fellbach Christa Linsenmaier-Wolf. – „Er ist einer der wenigen Kollegen, von dem ich freiwillig und mit Genuss jedes Buch lese“ – sagte Sibylle Lewitscharoff über Jan Peter Bre-



Foto: Richard Becker

**Sommernachtstraum
mitten in Fellbach**

William Shakespeares „Ein Sommernachtstraum“ zählt zu den beliebtesten und meistgespielten Komödien der Weltliteratur. Das märchenhafte Spiel um Liebes-

Nacht immer verworrener wird. Denn im Wald, in dem die vier Liebenden umherirren, probt nicht nur eine Truppe von Handwerkern ein Theaterstück über tragische Liebe, sondern dort tobt auch ein Ehekrieg zwi-

schen dem Elfenkönig Oberon und seiner Gattin Titania. Eine Blume mit Zauberkraft soll den Streit für Oberon entscheiden und das Liebeswirrwarr entwirren, aber sein tollpatschiger Gehilfe Puck stiftet damit nur weitere amouröse Verstrickungen ... – Unter der Regie von Christoph Biermeier, dem langjährigen Intendanten der Freilichtspiele Schwäbisch Hall, bringt das Theater Lindenhof Melchingen den Komödienklassiker in eigener Übersetzung mit reichlich Wortwitz und schwäbischem Lokalkolorit auf die Bühne. Einfach mal was zum Lachen!

Karten gibt's beim i-Punkt Fellbach, Marktplatz 2, Telefon 0711/580058

theater.fellbach.de



Fellbach & Co.: Was wichtig ist

mer, als sie ihm 2012 den Mörike-Preis zuerkannte. Damals war, von der Kritik gepriesen, „Der amerikanische Investor“ erschienen. 2019 wurde „Der junge Doktorand“ für den Deutschen Buchpreis nominiert. Bremers neuer Roman Nachhausekommen ist wieder ein stilistisches Meisterwerk, dabei nahe an der Wirklichkeit, wie sie der Autor als Kind erlebte. Sechs Jahre ist der Erzähler alt, als ihn seine Eltern aus dem Berlin der 1970er-Jahre auf ein Dorf im Wendland verpflanzen, wo sich der Junge neu verortet, stets im Magnetfeld des berühmten Vaters, der Künstler der ganzen Republik anlockt. Eine bewegende Erzählung vom Heranwachsen aus der Sicht eines Künstlerkinds.

Karten (5 Euro) gibt's beim i-Punkt Fellbach, Marktplatz 2, Telefon 0711/580058

fellbach.de

glück und Liebesleid, um Traum und Wirklichkeit hat bis heute nichts von seinem Zauber verloren. Auf Einladung des Kulturamts Fellbach setzt das Theater Lindenhof Melchingen den Bühnenklassiker am Freitag, 26. April, 20 Uhr, in der Schwabenlandhalle in Szene (Foto) – in eigener Übersetzung mit reichlich Wortwitz und schwäbischem Lokalkolorit. – Die beiden jungen Athener Hermia und Lysander sind unsterblich ineinander verliebt. Doch weil Hermias Vater bereits Demetrius als zukünftigen Bräutigam für seine Tochter auserkoren hat, flieht sie mit ihrem Geliebten in den Wald, verfolgt vom eifersüchtigen Demetrius. Der wiederum wird verfolgt von Helena, die unglücklich in Demetrius verliebt ist. Dies ist jedoch erst der Anfang eines Gefühls- und Liebeschaos, das im Laufe der



BAUERLE
vom Schmidener Feld

Höhe 1 | 70736 Fellbach
www.bauerle-fellbach.de

Jetzt ist Spargelzeit

Angebote diese Woche:

Aus eigenem Anbau - ideal für Suppe und als Gemüse	Spargelbruch geschält 1 kg 8,90€
Aus eigenem Anbau- im ca. 2kg Körble	Spargel Kl. 2 violett, dünne Sortierung 1 kg 7,50€
Aus der Region - große Bund - passend zum Spargel	Bärlauch 1 Bd 1,75€

An der Früchtle Scheune und im Hofladen bekommen Sie ihren Spargel gratis geschält

Aktuell: Spargel, deutsche Erdbeeren, neue Kartoffeln, deutsche Salate, Radiesle, Lauchzwiebel, Eiszäpfle, Äpfel, Birnen, Tulpen & Topfblumen.

Aus unserer Hofmanufaktur: Maultaschen, Fleischküchle, Kuchen, Hefezopf, Fruchtaufstriche, Säfte, Obstbrände, Liköre, Essige, Salze sowie Weine & Sekt vom Weingut Johannes B.



Spargel-Besen bis 23. Juni

Di. - So. ab 11 Uhr geöffnet



Reservierungen unter
www.bauerle-fellbach.de oder
telefonisch : 0711/534128

FRÜCHTLE-SCHEUNE Gotthilf-Bayh-Straße zwischen Schmiden und Bad Cannstatt	<p>Mo. – Fr. 8.00 - 19.00 Uhr</p> <p>Sa. 8.00 - 18.00 Uhr</p> <p>So. 9.00 - 14.00 Uhr</p>	HOFLADEN MIT HOFBÄCKEREI Höhe 1 70736 Fellbach Di.-So. 8.00 - 18.00 Uhr
-------------------------------------------------------------------------------------------	----------------------------------------------------------------------------------------------------------------	-----------------------------------------------------------------------------------------------

Beethoven lädt zur After-Birthday-Party

Am Samstag, 20. April, 19 Uhr, laden die Chöre des Philharmonischen Chors Fellbach zu einer Geburtstagsparty der besonderen Art ein. Unter dem Motto „Beethoven reloaded – Ludwig feiert nach!“ erwartet die Besucher in der Schwabenlandhalle Fellbach ein unvergesslicher Abend voller harmonischer Klänge und mitreißender Melodien. Beethoven reloaded ver-



Foto: Veranstalter

spricht einen musikalischen Abend voller Genuss und Überraschungen. Die Gästeliste für die x-te Party zu Beethovens 250. Geburtstag kann sich dabei durchaus sehen lassen. Hier sind einige Highlights, die Besucher erwarten können. Ludwig van Beethoven: Natürlich steht der Meister selbst im Mittelpunkt. Der Musiktheater- und Konzertpädagoge Philipp Roos verkörpert den legendären Komponisten und lässt seine Werke aufleben; Franz Liszt: Der einflussreiche Komponist hat sich um Beethovens Klavierwerk verdient gemacht. Er wird mit virtuos Klavierstücken beeindrucken; Anton Bruckner: Der 200. Geburtstag von Bruckner wird ebenfalls gefeiert. Obwohl er Beethoven einst auf dem Friedhof „gestalkt“ hat, sind seine Kompositionen dennoch Teil des Abends; Peter Cornelius: Ein umstrittener Gast, der sich überall einlädt, wo es etwas umsonst gibt. Zu hören sein wird sein Machwerk, das er zu Beethovens 100. Geburtstag komponiert hat; John Lennon und Charlie Brown: Diese unerwarteten Gäste sorgen für eine besondere Überraschung. Warum Beethoven gerade sie eingeladen hat? Das erfährt man beim Konzert. Die Chöre des Philharmonischen Chors Fellbach (Foto: Chor Opus 7) werden gemeinsam mit dem Pianisten Laurens Patzlaff die Bühne zum Klingen bringen. Und natürlich darf Beethoven selbst, gespielt von Philipp Roos, nicht fehlen. Die musikalische Gesamtleitung übernimmt Annette Glunk, und der Junge Chor wird geleitet von Nele Gebhard. Die Schwabenlandhalle ist bereit für eine unvergessliche After-Birthday-Party zu Beethovens rundem Geburtstag.

Karten (20 Euro) gibt's beim i-Punkt Fellbach, Marktplatz 2, Telefon 0711/580058

philharmonischerchor.de

FELLBACH

Rommelshäuser Str. 34 / Tel.: 0711 / 578 98 69

Öffnungszeiten:

Montag - Freitag 08:00 - 19:00 Uhr
Samstag: 08:00 - 16:00 Uhr
durchgehend



Inh. Uwe Schaal



gültig vom 15.04. - 20.04.2024

Arcobräu
Mooser Liesl
Helles
17,99€
Kiste 20 x 0,5 ltr. (1 ltr. = 1,80) + 3,10 Pfand

Bayreuther
Hell
15,99€
Kiste 20 x 0,5 ltr. (1 ltr. = 1,60) + 3,10 Pfand

Franziskaner
Weißbier
alle Sorten
13,99€
Kiste 20 x 0,5 ltr. (1 ltr. = 1,40) + 3,10 Pfand

gültig bis 27.04.2024
Aqua Römer
Mineralwasser
alle Sorten
3,99€
Kiste 9 x 1 ltr. PET (1 ltr. = 0,44) + 2,85 Pfand

gültig bis 27.04.2024
Aqua Römer
Mineralwasser
alle Sorten
5,49€
Kiste 12 x 0,75 ltr. (1 ltr. = 0,61) + 3,30 Pfand

gültig bis 27.04.2024
Coca-Cola
alle Sorten
9,99€
Kiste 12 x 1 ltr. PET (1 ltr. = 0,83) + 3,30 Pfand

gültig bis 27.04.2024
Krumbach
Mineralwasser
alle Sorten
5,49€
Kiste 9 x 1 ltr. PET (1 ltr. = 0,61) + 3,75 Pfand

gültig bis 27.04.2024
Burkhardt
Treue-Kombikiste
Direktsaft
8,99€
Kiste 6 x 1 ltr. (1 ltr. = 1,50) + 2,40 Pfand

gültig vom 22.04. - 27.04.2024

Wita
Cola-Mix
7,99€
Kiste 20 x 0,5 ltr. (1 ltr. = 0,80) + 3,10 Pfand

Dinkelacker
Privat oder
CD-Pils
16,49€
Kiste 20 x 0,5 ltr. (1 ltr. = 1,65) + 3,10 Pfand

Allgäuer Büble
alle Sorten
16,99€
Kiste 20 x 0,5 ltr. BV (1 ltr. = 1,70) + 4,50 Pfand

Silber Brunnen
Sport Aktiv
Grapefruit-Zitrone
9,99€
Kiste 20 x 0,5 ltr. PEC (1 ltr. = 1,00) + 6,50 Pfand

Gerolsteiner
Mineralwasser
alle Sorten
7,99€
Kiste 12 x 1 ltr. PET (1 ltr. = 0,67) + 3,30 Pfand

Abgabe der Sonderangebote nur in haushaltsüblichen Mengen - Keine Haftung für Druckfehler
Zentrale: Getränke Göbel GmbH / Leibnizstraße 1 / 89231 Neu-Ulm

**Lesung und Gespräch
mit Eva-Maria Loenicker**

Schon viele Jahre beschäftigt sich Eva-Maria Loenicker (Foto) mit der Fellbacher



Foto: Stadt Fellbach

cher Stadtgeschichte und hat sich um diese verdient gemacht. Nun hat sie einen Teil ihrer intensiven Forschungen der Öffentlichkeit auch langfristig zugänglich gemacht. Im Eigenverlag veröffentlichte sie den Band „Spuren. Hexenverfolgung und ein totes Kind“. Daraus liest die Autorin, ehemalige Fellbacherin, am Montag, 22. April, 15 Uhr, im Stadtmuseum Fellbach, Hintere Straße 26. Der Untertitel: „Frauen und Kinder vor der Justiz in Württemberg im 17. und 18. Jahrhundert“ zeigt auf, welche Themen sie besonders beschäftigen und immer wieder „umtreiben“. – Anlässlich ihrer Recherche zu den Landhebammen fand Eva-Maria Loenicker einen gut dokumentierten Hexenprozess der Fellbacher Bürgerin Catharina Schmid. Bei der Lesung wird vor allem das Schicksal der im Jahr 1663 verbrannten Frau im Vordergrund stehen. – Wissenschaftlich fundiert und zugleich mit großer Leidenschaft für ihre Themen – das zeichnet die Arbeit und die Vermittlung von Eva-Maria Loenicker aus. Ihre lokale Forschungsarbeit begann mit den Vor-

bereitungen für die Ausstellung „Starke Frauen in Fellbach“ im Jahr 2001. Danach war sie langjähriges Mitglied eines Arbeitskreises zur Fellbacher Frauengeschichte. Die Ergebnisse dieser engagierten Gruppe waren vielbeachtete Ausstellungen zur Frauengeschichte im Fellbacher Museum und Rathaus in den Jahren 2002 und 2005 sowie Führungen zum Thema in der Stadt. Darüber hinaus hielt Eva-Maria Loenicker schon mehrfach Vorträge zu ihren „Herzenthemen“ in Fellbach. – Für die Bewirtung mit Kaffee und Gebäck sorgt in bewährter Weise der Verein Kreativ Handeln, der wie immer den Erlös an wohltätige Zwecke in Fellbach spenden wird.

Anmeldung per Mail
stadtmuseum@fellbach.de

**Neue Touren von
Stuttgart-Marketing**

Ob Geheimtipps, Geschichte oder Kulinarik – zum Start in den Frühling und die Tourensaison bietet die Stuttgart-Marketing GmbH neue Touren an, mit denen sowohl Besucher als auch Einheimische Stuttgart ganz neu kennenlernen. In die angesagten Ecken der Stadt geht es bei der „Tour Stuttgart Insider“. Von hippen Vierteln bis hin zu verborgenen Highlights erleben die Teilnehmer einen facettenreichen Streifzug durch die Innenstadt, der auch drei vegane Verkostungen an ausgewählten Gastro-Spots beinhaltet. Die Tour „Liebenswerter Westen“ bietet sich für alle an, die ein Viertel der Kontraste entdecken möchten. Der Stuttgarter Westen ist einerseits geprägt von Gründerzeit und Jugendstil, andererseits hip, innovativ und zum Wohnen begehrt.

Diese Mischung macht den besonderen Charme des Westens aus. Auf dem spannenden Rundgang lernen Teilnehmer beide Seiten des Viertels kennen. Ebenfalls neu im Jahr 2024 ist die Tour „Hopfen und Malz“, bei der sich Genießer auf die Spuren der Bierbrau-Tradition der Landeshauptstadt begeben. Und wer die typischen Stuttgarter „Stäffele“ erkunden möchte, schließt sich einer der neu aufgelegten und gekürzten „Stäffele-Touren“ an. Diese laden dazu ein, bei tollen Aussichten die typischen Stuttgarter Stäffele zu erkunden – im Stuttgarter Norden, Osten, Süden, Westen oder in der Stadtmitte.

Diese neuen und über 25 weitere Touren (Foto: Stadtführung Calwer Passage) sind sowohl als öffentliche Führung als auch exklusiv zum Wunschtermin für Gruppen buchbar; die Broschüre zu den „Stuttgart Touren 2024“ ist in der Tourist Information i-Punkt in der Königstraße 1a und in der Tourist Information am Flughafen kostenlos erhältlich; alle Touren in der Übersicht mit den verfügbaren Terminen, Uhrzeiten und Preisen gibt es außerdem im Internet

stuttgarttouren.de 



Foto: Stuttgart-Marketing/Martina Denker

markthalle
fellbach

einladend
frisch

Unsere Angebote von
Mo. 15.04. bis Sa. 20.04.24



MAURER

Himbeerschnitten
Aromatische Himbeeren auf leckerer Vanillecreme
2 Stück nur **6,80 €**

Telefon 0711 50578338



WELZ

Aus eigenem Anbau
Minigurke
besonders aromatisch
Stück **0,75 €**

Telefon 0711 38930298

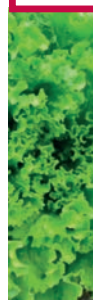

KLINGLER
DELIKATESSEN

Hähnchenbrustfilet auch gefüllt
100 g **1,59 €**
Weißwürste
mit frischer Petersilie
100 g **1,49 €**

Telefon 0711 93340093



Feinkost
Ciftci

Leckerer Krautsalat
ideal als Beilage zu verschiedenen Gerichten
100 g **2,99 €**

Telefon 0711 99323973



Markthalle Fellbach
Hintere Str. 5 · 70734 Fellbach
Öffnungszeiten:
Mo – Fr: 8:30 – 19:00 Uhr
Samstag: 7:00 – 13:00 Uhr

„s Blättle“
Anzeigenabteilung

Mo. – Do. 10 bis 17 Uhr
Telefon 0173 17 27 999
oder
www.sblaettle-fellbach.de

SCHÄFER Metzgerei
Fellbach-Oeffingen
Schulstraße 2
Tel. 07 11 / 5 18 16 83

Wir empfehlen:
Unsere würzige Salsiccia
mit Kräutern - perfekt zum Grillen.

UNSER WOCHENANGEBOT
(GÜLTIG VON DO., 18.04. BIS MI., 24.04.2024)

FLEISCH

Rostbraten
für Pfanne und Grill **100 g 3,99**

Putenschnitzel
natur und mariniert **100 g 1,69**

5 Minuten Pfanne
fein gewürzt **100 g 1,59**

WURST

Feuerli
feurige Grillwurst **100 g 1,99**

Rinderschinken
mager und saftig **100 g 3,19**

Tiroler Hüttenwurst
mit feinen Pfefferkörnern **100 g 1,99**

SALAT

Lyoner-Rettichsalat
fein angemacht **100 g 1,79**

KÄSE

Antons Liebe
Weichkäse aus Deutschland
60 % Fett i. Tr. **100 g 3,10**

AUS DEM DOSENREGAL

Schweinebraten
für die schnelle Küche
400 g Dose 6,50

AUS DER HEISSTHEKE

Schweineschnitzel
paniert und gebacken **100 g 1,99**

www.metzgerei-schaefer.de

Aus organisatorischen Gründen erreichen Sie „s Blättle“ nur noch telefonisch

Unsere Geschäftsstelle
Büro Fellbach
bleibt geschlossen

Sie erreichen uns von Montag bis Donnerstag zwischen 10 und 17 Uhr **unter 0173 17 27 999** oder per e-Mail: sblaettle-fellbach@t-online.de



Familienkonzert: Larifari treibt es kunterbunt

Bei Larifari (Foto) geht es kunterbunt zu! Mit einer erfrischenden Mischung von Indie-Pop bis Disco-Funk entdecken Klein und Groß am Samstag, 16. Mai, 15 Uhr im Kulturhaus Schwanen in Waiblingen, Winnender Straße 4, gemeinsam die Welt der Fantasie. Die Botschaft, sich nicht kleinreden zu lassen und nie den Mut zu verlieren, verpackt Larifari dabei in handgemachte Musik. Mal verträumt, mal frech. Garantiert bleibt: Jeder und jede darf mitmachen und dabei sein! Themen wie Diversität und Inklusion werden so nicht nur zum Anfassen, sondern auch zum Anhören kinderleicht gemacht. Seit dem 2016 von dem Duo Henri und Jan veröffentlichten Debütalbum „Von allerlei Gestalten“ wuchs die Gruppe an Musikerinnen und Musikern um die Sängerin Lynn, Marius an den Drums und Hannah am Kontrabass. Larifari nehmen jedenfalls in ihrem neuen Album „Jeder und Jede“ alle mit auf eine abenteuerliche Reise. Die malerische Musik lädt Kinder ein, gemeinsam anders zu sein. Ganz nach dem wundervollen Motto „innendrin ist jeder bunt“.

Karten (7 Euro) gibt's beim Kulturhaus Schwanen, Waiblingen, 07151/50011674 kulturhaus-schwanen.de

Aus voller Kehle für die Seele mit Patrick Bopp

Songs singen von, mit und über Menschen für Menschen. Mitsingen können bei „Aus voller Kehle für die Seele“ am 7. Mai, 20 Uhr, im Kulturhaus Schwanen in Waiblingen, Winnender Straße 4, alle und jede – gesangliche Newcomers, Sopran-, Alt-, Bass- oder Tenor-Sängerinnen und -Sänger und vor allem die, die glauben, dass sie gar nicht singen können. Angeleitet und begleitet werden die Sänger vom notorischen Sing-Balsamiker Patrick Bopp (Foto). Und dabei gilt: Alles kann, nichts muss. Hauptsache man bringt Lust am Ausprobieren und



Experimentieren, Freude an der Emotion und Mut zum Scheitern mit. Gesungen wird, was Spaß macht, über alle Genres hinweg. Karten (11 Euro) gibt's an der Abendkasse kulturhaus-schwanen.de



Remstal-Gutschein 2.0 wird zur Guthabekarte

Er ist schon seit vielen Jahren der Geschenktipp für jeden Anlass: der Remstal-Gutschein. Bislang war das vielfältig einsetzbare Produkt des Vereins Remstal Tourismus im Papierformat (DIN lang) erhältlich, eine Teileinlösung des Betrags war nicht möglich. Die neue, digital aufladbare Guthabekarte (Foto) kann dagegen in beliebiger Höhe ausgestellt (Mindestwert 10 Euro) und bei zahlreichen im Tourismusverein organisierten Partnerbetrieben zum Beispiel via EC-Kartenterminal eingelöst werden – dies problemlos auch in Teilbeträgen. Praktisches Feature: Der neue Remstal-Gutschein passt in jede Geldbörse sowie Slim-Wallet. Die Gültigkeitsdauer beträgt drei Jahre plus Ausstellungsjahr. Eine Übersicht der möglichen Einlösestellen findet sich im Internet sowie in der neuen Remstal-App inklusive Geo-Lokalisierung und „Around-me“-Funktion, sodass der Karteninhaber auch unterwegs schnell erkennen kann, wo in der Nähe das Guthaben eingelöst werden kann. Der Remstal-Gutschein 2.0 ist ab sofort erhältlich in der Remstal Tourist-Info im Alten Bahnhof in Weinstadt-Endersbach sowie im Web-Shop des Vereins. remstal.de/gutschein

Foto: Remstal Tourismus

Zielsetzungen für Nördliche Bahnhofstraße steht fest

Die Nördliche Bahnhofstraße in Fellbach beschäftigt nicht nur die Anwohner und Gewerbetreibenden vor Ort seit vielen Jahren, sondern auch den Gemeinderat. Nun geht es voran. Im Spätherbst soll es einen ersten Planungsentwurf geben, der dann im Gremium und mit den beteiligten Akteuren diskutiert werde, so Baubürgermeisterin Beatrice Soltys. Den Grundstein dafür haben die Gemeinderäte unlängst gelegt. Mehrheitlich stimmten sie für den von Soltys vorgelegten Beschluss über die allgemeinen städtebaulichen Zielsetzungen und den Rahmenplan für die Nördliche Bahnhofstraße (Foto). Hierfür wurden und werden unterschiedliche Formate der Akteurs- und Bürgerbeteiligung durchgeführt. Erst kürzlich gab es eine Beteiligungsrunde mit Verantwortlichen des Familienzentrums und der Evangelischen Kirche, zusätzlich „haben wir erste Erfahrungen mit den Bürgern sammeln können“, sagte Soltys. Vor der Sommerpause wird es zudem eine Umfrage zu den Zielset-

für Fahrräder und Lastenräder sowie eine attraktivere Straßenraum- und Platzgestaltung mit ansprechenden Aufenthaltsflächen, erklärte Soltys. Wichtig dabei sind auch klimaangepasste Baumquartiere. „Spannend wird es, wenn es um die Neuaufteilung des Straßenraums geht“, weiß die Baubürgermeisterin. Franz Plappert (CDU) betonte in der Aussprache, es gebe viele offene Fragen seitens der Geschäftsleute. Er forderte, sich bei der Planung an den Kundenwünschen zu orientieren, da eine längerfristige Sperrung vermutlich der Anfang vom Ende vieler Geschäfte sei. Tom Seibold (FW/FD) kritisierte die Gewichtung der Verkehrsteilnehmer in der Vorlage. Fahrräder stünden an der Spitze. Dagegen käme das Thema Parkierung und Autoverkehr zu kurz. Dabei liege gerade darin ein großer Wettbewerbsvorteil der Stadt: „In Fellbach kann man noch mit dem Auto einkaufen.“ Jörg Schiller (Die Stadtmacher) ist sich indes sicher, es sei gut, dass die Planungen nicht schneller gingen. „Die Innenstädte haben sich



zungen unter den Gewerbetreibenden, den Anwohnern und den Bürgern geben. Zu den Zielsetzungen gehören beispielsweise der barrierefreie Ausbau der Bushaltstellen und der Gehwege, ein Lichtkonzept, Abstellflächen

verändert“, so Schiller. „Bei der Neugestaltung sollten wir wirklich zeigen, wie wir uns die klimaresiliente Stadt in Zukunft vorstellen.“ Dazu gehöre auch ein anderer Verkehrsmix.
fellbach.de

Austräger-Werbeaktion 50 Euro Sonderzahlung

als Einstiegsprämie

für die nächsten 6 neuen Austräger vom „s Blättle“

Dieser Bonus wird vergütet, wenn Sie ab sofort oder später mindestens 3 Monate oder länger „s Blättle“ austragen.

Wir suchen Sie für unsere Gebiete in Fellbach, Schmiden, Oeffingen, Luginsland, Sommerrain und Steinhaldenfeld

Bewerbung mit kompletten Daten:

Name, Alter, Wohnort, Straße, Telefonnummer
mailen an: sblaettle-fellbach@t-online.de

Gasthaus Ochsen

Oeffingen · Hauptstraße 10 · 0711/516905

Mittagstisch (Di bis Fr von 11.30 bis 14.30 Uhr): **11,90 €** inkl. Tagessuppe

Jeden Mittwochabend: Cordon bleu, Pommes, Salat 14,90 €

Jeden Samstagabend: Zwiebelrostbraten, Bratkartoffeln, Salat 17,90 €

Grillteller, Pommes, Djuvecreis, Salat 15,90 €

Die Spargelsaison läuft: Siehe große Extra-Karte!

Familie Butzikas freut sich auf Ihren Besuch

Unsere Öffnungszeiten (montags Ruhetag):

Dienstags bis samstags 10.30 bis 14.30 Uhr und 17.30 bis 23 Uhr,
sonn- und feiertags 10.30 bis 20 Uhr (durchgehend)

www.ochsen-oeffingen.de

„s Blättle“ sucht Austräger für Fellbach, Schmiden, Oeffingen, Sommer- rain, Luginsland Steinhaldenfeld

Bewerbung mit kompletten Daten:

**Name, Alter, Wohnort, Straße,
Telefonnummer**

mailen an:

sblaettle-fellbach@t-online.de

oder von 10 bis 17 Uhr
unter 0173 - 17 27 999

Veranstaltungen der Woche

- Läuft **Ausstellung Deutsch ist beautiful – eine Liebeserklärung an unsere Sprache** (bis 16.6.2024; dienstags bis sonntags von 11 bis 18 Uhr); Kulturamt Stadt Fellbach; Stadtmuseum, Hintere Straße 26. *Eintritt frei*
- Läuft **Spargel-Besen** (bis 23.6.2024, täglich außer montags von 11 bis 23 Uhr), mit leckeren Gerichten rund um die „Königin des Gemüses“, Salaten, eigenen Weinen vom Weingut Johannes B., Säften und mehr, Familie Bauerle, Fellbach, Höhe 1. *In-fos/Reservierung: 0711-534128*
- Läuft **Naturfreundehaus geöffnet**, jeweils samstags von 14 bis 19 und sonntags 10 bis 17 Uhr; Naturfreunde Kappelberg Fellbach; Kappelberg

April

Mo 15. 17.30 ff Orfeo-Kino Schmiden, Großes Haus, Butterstraße 1: 1730 Uhr

- Oh la la – wer ahnt denn sowas?; 20 Uhr **Die Unschuld**. Karten: 0711-516812
- Mo 15. 14.30 **Kaffeenachmittag**, mit Kaffee, Kuchen und Butterbrezeln; VdK Fellbach-Schmidlen-Oeffingen; Fellbach, Treffpunkt Mozartstraße, Mozartstraße 16. *Ohne Anmeldung. Infos: 0711-587507*
- Di 16. 17.30 ff Orfeo-Kino Schmiden, Großes Haus, Butterstraße 1: 1730 Uhr
Oh la la – wer ahnt denn sowas?; 20 Uhr Die Unschuld. Karten: 0711-516812
- Di 16. 19.00 Konzert **Uli Möck**, der Pianist glänzt mit jazzigen Interpretationen von Volksliedern, Operarien und Popliedern; Kulturamt Stadt Fellbach; Stadtmuseum, Hintere Straße 28. *Karten (5 Euro): ✓*
- Mi 17. 15.00 ff **Sozialberatung** (bis 17 Uhr), mit Ursula Schiefelbein; VdK Fellbach-Schmidlen-Oeffingen; Fellbach, Vordere Straße 3. *Ohne Anmeldung. Infos: 0711-587507*
- Mi 17. 17.30 ff Orfeo-Kino Schmiden, Großes Haus, Butterstraße 1: 1730 Uhr
Oh la la – wer ahnt denn sowas?; 20 Uhr Ryuichi Sakamoto: Opus. Karten: 0711-516812

WWW. Mit einem Klick ins Internet

Leistungsstark und kompetent

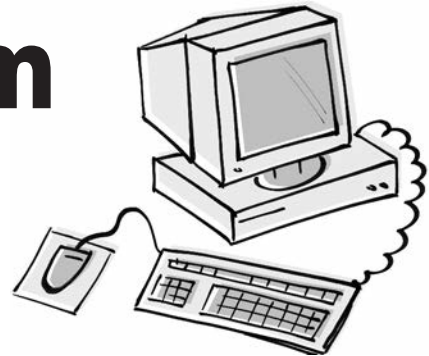

**Einzelhandel +
Dienstleistung**

**Handwerk +
Dienstleistung**

CHRISTOPH WESTNER
MEISTERBETRIEB FÜR WAND & BODEN
Leben in den schönsten Farben
www.christoph-westner.de

Einzigster Meisterbetrieb für Bestattungen in Waiblingen, Kernen, Fellbach und Umgebung
70734 Fellbach
Schwabstraße 6
BESTATTUNGSINSTITUT HOFMEISTER
www.bestattungsinstitut-hofmeister.de

HANS FREY
Heizung Sanitär
Wilhelmstr. 7 HEIZUNGSBAU 70734 Fellbach
www.fellbach.net/heizung-frey

• Elektrogeräte •
• Kundendienst •
Elektro-Wollandt, Fellbach
elektro-wollandt@web.de

Rolladen · Markisen · Jalousien
Hans Frey Rolladen & Sonnenschutz GmbH
Ohmstr. 34 · 70734 Fellbach
www.rolladen-frey.de

• Elektroinstallation •
• Handwerksnotdienst •
Elektro-Wollandt, Fellbach
elektro-wollandt@web.de

**Gastronomie
und Freizeit**

TAXI Rainer Für den Rems-Murr-Kreis und Umgebung
GESUNDHEITSAFARTEN
Wir fahren für Ihre Gesundheit
www.Taxi-Rainer.de

Garten- und Landschaftsbau
JÖRG SCHILLER
Hofener Straße 97 · Fellbach
www.SchillerGartenbau.de

Neugereuter Theaterle e.V. 34 Jahre
Haus St. Monika
Seeadlerstraße 7
70378 Stuttgart
www.neugereuter-theaterle.de

Unsere Internetseiten erscheinen 1 x monatlich und kosten pro Ausgabe **13,- €** + MwSt. in s/w **18,- €** + MwSt. in Farbe

Einfach mailen und ab sofort dabei sein !

Schaltungen sind nur 6 x oder 12 x möglich. Einfach anrufen und informieren lassen

Mobil 0173 - 17 27 999 e-Mail: sblaettle-fellbach@t-online.de

Mi	17. 19.00	Lieblingsbücher , das Büchereiteam stellt Spannendes, Unterhaltsames und Interessantes für laue Leseabende vor; Stadteibücherei Oeffingen, Hauptstraße 1. <i>Anmeldung (kostenlos): 0811/5851532</i>
Mi	17. 20.00	Singer-Songwriter-Contest , mit Tobias Dellit; Kulturhaus Schwanen; Waiblingen, Winnender Straße 4. <i>Infos: 07151-50016150. Karten (7 Euro): Abendkasse</i>
Mi	17. 20.00	Musical Blues Brothers , ein rasanter Theaterspaß mit der Württembergischen Landesbühne Esslingen; Kulturamt Stadt Fellbach; Schwabenlandhalle, Guntram-Palm-Platz 1. <i>Infos/Karten: ✓</i>
Do	18. 13.30	Cannstatter Mundarttage : Treffpunkt zu On Tour , Rundgang durch Alt-Hofen mit Wolfgang Zwintz; Begegnungsstätte Cannstatter Brücke, Wilhelmstraße 39
Do	18. 17.00 ff	Orfeo-Kino Schmiden, Großes Haus, Butterstraße 1 : 17 Uhr One Life ; 20.15 Uhr Tótem (OmU/spanisch). <i>Karten: 0711-516812</i>
Do	18. 19.30	Offene Bühne , Nachwuchskünstler präsentieren sich; Kunstverein Fellbach; KV-Keller, Cannstatter Straße 9. <i>Karten (7 Euro): Abendkasse</i>
Do	18. 20.00	Konzert Liedfett , Indie, Punk, Pop; Kulturhaus Schwanen; Waiblingen, Winnender Straße 4. <i>Karten (32 Euro): Abendkasse</i>
Do	18. 20.00	Musical Blues Brothers , ein rasanter Theaterspaß mit der Württembergischen Landesbühne Esslingen; Kulturamt Stadt Fellbach; Schwabenlandhalle, Guntram-Palm-Platz 1. <i>Infos/Karten: ✓</i>
Fr	19. 14.30 ff	Orfeo-Kino Schmiden, Großes Haus, Butterstraße 1 : 14.30 Uhr Kinderkino Mein Freund, die Giraffe ; 17 Uhr One Life ; 20 Uhr Kleine schmutzige Briefe . <i>Karten: 0711-516812</i>
Fr	19. 18.30	Sundowner am Kappelberg , Fellbachs Hausberg beim Sonnenuntergang erwandern, dazu Begrüßungssekt und fünf Weine und kulinarische Genüsse an spannenden Stationen; Fellbacher Weingärtner; Neue Kelter, Kappelbergstraße 48. <i>Infos/Karten (39 Euro): 0711-5788030</i>
Fr	19. 19.00	After-Work-Disco , abfeiern mit Die Fismatenten; Kulturhaus Schwanen; Waiblingen, Winnender Straße 4. <i>Karten (8 Euro): Abendkasse</i>
Fr	19. 19.30	Vortrag Klimawandel und Flucht , wie hoch der Anteil der Geflüchteten aufgrund des Klimawandels geschätzt wird und wie die Prognosen sind; Naturfreunde Untertürkheim-Luginsland; Begegnungsstätte Alte Gartenstadtkirche, Barbarossastraße 52
Fr	19. 20.00	Komödie Ehe-Jubel ; Galli-Theater; Backnang, Ölberg 12. <i>Infos/Karten: 07191-910901</i>
Sa	20. 14.30 ff	Orfeo-Kino Schmiden, Großes Haus, Butterstraße 1 : 14.30 Uhr Kinderkino Mein Freund, die Giraffe ; 17 Uhr One Life ; 20 Uhr Kleine schmutzige Briefe . <i>Karten: 0711-516812</i>
Sa	20. 16.00	Kellerblicke , hinter die Kulissen der Weinmacher schauen, dazu Dreier-Weinprobe; Fellbacher Weingärtner; Neue Kelter, Kappelbergstraße 48. <i>Infos/Karten (12 Euro): 0711-5788030</i>
Sa	20. 16.00	Märchentheater Rotkäppchen ; Galli-Theater; Backnang, Ölberg 12. <i>Infos/Karten: 07191-910901</i>
Sa	20. 19.00	Konzert Beethoven reloaded – Ludwig feiert nach! , ein Abend voller harmonischer Klänge und mitreißender Melodien; Philharmonischer Chor Fellbach; Schwabenlandhalle, Guntram-Palm-Platz 1. <i>Karten (20 Euro): ✓</i>
Sa	20. 20.00	Komödie Ein Ufo fürs Dorf , von Steffel Vogel, Regie Inka Bauer; Neugereuter Theaterle; Haus St. Monika, Seeadlerstraße 7. <i>Karten (18 Euro): 0711-535125</i>
So	21. 14.30 ff	Orfeo-Kino Schmiden, Großes Haus, Butterstraße 1 : 14.30 Uhr Kinderkino Mein Freund, die Giraffe ; 17 Uhr One Life ; 20 Uhr Kleine schmutzige Briefe (OmU/englisch). <i>Karten: 0711-516812</i>
So	21. 15.00	Fußball-Verbandsliga : Türksport Neckarsulm – SV Fellbach
So	21. 16.00	Kindertheater Die Clownprüfung – wer weiß? ; Galli-Theater; Backnang, Ölberg 12. <i>Infos/Karten: 07191-910901</i>
So	21. 18.00	Lesung und Gespräch Jan Peter Bremer , aus seinem Roman „Nachhausekommen“; Kulturamt Stadt Fellbach; Stadtmuseum, Hintere Straße 28. <i>Karten (5 Euro): ✓</i>
So	21. 20.00	Konzert Koza Mostra , Ska, Repetiko und Punk aus Griechenland; Kulturhaus Schwanen; Waiblingen, Winnender Straße 4. <i>Karten (22 Euro): Abendkasse</i>

✓ = i-Punkt Fellbach, Marktplatz 2, 0711/580058.
Alle Angabe ohne Gewähr!
Ihr Weg in den Terminkalender: flop@flop-pm.de

Immobilien

Ihre Immobilie in BESTEN Händen -> Verkauf, Vermietung, Verpachtung

Wir freuen uns auf Sie!
Ihr Team von
Kübler + Ploenus



- 60 Jahre -
KÜBLER + PLOENUS Immobilien GmbH
Tübinger Straße 15 · 70178 Stuttgart
Telefon **0711.512 003**
www.kuebler-ploenus.de

Stellenangebote



Wir sind ein mittelständisches Unternehmen und seit über 50 Jahren als unabhängiges Ingenieurbüro auf dem Gebiet der technischen Gebäudeausrüstung erfolgreich tätig.

Zur Verstärkung unseres Teams in Fellbach suchen wir zum schnellstmöglichen Eintrittstermin eine/n

Techniker / Technischen Systemplaner TGA / CAD-Konstrukteur (m/w/d)

in Vollzeit oder Teilzeit.

Ihre Aufgaben:

Lösung vielfältiger Planungsaufgaben in den Bereichen Industrie, Verwaltungs- und Wohnungsbau:

- Durchführung planerischer Tätigkeiten wie z.B. Berechnungen und Dimensionierungen
- Eigenständige Erstellung von Ausführungs- / Konstruktionszeichnungen in 2D/3D sowie BIM mit AutoCAD, Linear und Revit.

Ihr Profil:

- Eine abgeschlossene Berufsausbildung zum technischen Zeichner / CAD Konstrukteur bzw. Techniker auf dem Gebiet der Versorgungstechnik
- CAD Kenntnisse auf AutoCAD idealerweise mit der Haustechnikapplikation LINEAR
- Eine langjährige Berufserfahrung ist erwünscht aber nicht unbedingt erforderlich, wir geben Berufseinsteigern gerne eine Chance

Wir bieten:

- Interessante Aufgaben in einem zukunftssicheren Unternehmen
- Angenehmen Arbeitsplatz mit modernen Arbeitsmitteln
- Flexible Arbeitszeiten, guten ÖPNV-Anschluss, ÖPNV-Zuschuss
- Betriebliche Altersvorsorge
- Ein attraktives Einkommen mit leistungsbezogenen Zulagen

Haben wir Ihr Interesse geweckt? Dann freuen wir uns auf die Zusendung Ihrer Bewerbungsunterlagen unter Angabe des frühestmöglichen Eintrittstermins.

PLANUNGSUNION
ENERGIE- UND GEBÄUDETECHNIK GMBH
Baumschulenweg 7 - 70736 Fellbach
carolin.vollmer@planungsunion.de
www.planungsunion.de



SCAN ME

„s Blättle“ Anzeigenabteilung
Bürozeiten: Mo. bis Do. 10 bis 17 Uhr
unter Telefon 0173 17 27 999

Stellenangebote

WIR SUCHEN FAHRER! (m/w/d)
in Teilzeit

Zur Verstärkung unseres Teams sind wir auf der Suche nach Fahrern (m/w/d) für den Hol- und Bringservice unserer Schülerfahrten. (Arbeitszeit Morgens und Mittags)

Sie sind Rentner (m/w/d) und möchten sich etwas dazuverdienen?
Sie sind auf der Suche nach einer Teilzeitbeschäftigung?
Sie sind flexibel und im Besitz eines Führerscheins der Klasse B?

Dann freuen wir uns schon jetzt, wenn Sie sich bei uns melden!

Rainer 

SHUTTLE SERVICE

Wir bringen Sie sicher an Ihr Ziel

Melde dich telefonisch
0163 29 00 006

oder per E-Mail
m-elez@web.de

Stell dir vor, du kannst dein ganzes
Potenzial entfalten.

Wir suchen, in Teilzeit (15-24 Std./Woche) eine

Alltagsbegleitung (m/w/d)

für das Paul-Collmer-Haus in Stuttgart

Du gestaltest den Alltag im Wohnbereich gemeinsam mit unseren Kunden und Kundinnen und berücksichtigst dabei ihre individuellen Bedürfnisse. Du bist Ansprechperson vor Ort und unterstützt mit hauswirtschaftlichen Tätigkeiten.

Was wir uns vorstellen

- Qualifikation zur Betreuungskraft nach § 43b Abs. 3 SGB XI
- Teamgeist und menschliche Werte als Motivation
- Flexibilität und Verantwortungsbewusstsein

Was du dir vorstellst

- Tarifvertrag mit fairer Vergütung inkl. Jahressonderzahlung
- Vielzahl an Mitarbeitendenrabatten über die Corporate Benefits-Plattform
- Individuelle Karriereprogramme und Weiterbildungsmöglichkeiten
- Innovative Pflegekonzepte und die besten Personalschlüssel

Wo stellst du dich vor

Paul-Collmer-Haus
Hausdirektorin Birgit Jäger | Tel. 0711 3059-0
Bertramstraße 23-25 | 70327 Stuttgart

Jetzt online bewerben: www.ev-heimstiftung.de/karriere

Stell dir vor, du arbeitest für das größte diakonische Pflegeunternehmen in Baden-Württemberg mit 172 Einrichtungen und 10.200 Mitarbeitenden. Stell dir vor, du kannst Großartiges leisten, Menschen helfen, Sinn stiften und Verantwortung für unsere Zukunft übernehmen. Stell dir vor, deine Arbeit macht den Unterschied. Das ist die Evangelische Heimstiftung – ein Arbeitgeber nach deinen Vorstellungen.

Gute Pflege.



Ab 1.7.2024
Gehalts-
erhöhung



Verschiedenes

Wir kaufen
Wohnmobile + Wohnwagen
03944-36160, www.wm-aw.de Fa.

GARTENPFLEGE
IM FRÜHLING

- Strauch-Rückschnitt
- Rodungen
- Baumfällungen
- Kehrwochenservice
- Entrümpelung

SERVICE RUND UMS

HÄUSLE

Marko
Wohlschieß
Fellbach

Mobil 0172 - 786 7960

Schwäbisches Gartenteam
erledigt: Baumfällung
Rückschnitt, Hecken- und
Strauchschnitt, Mäharbeiten,
Neupflanzungen, Baumstumpf-
und Wurzelfräsen.
☎ 01 71 / 522 68 34
www.mitscherling-dienstleistungen.de

IMPRESSUM

Herausgeber: Fa. WAK-Werbeservice GmbH, 74417 Gschwend, Panoramastraße 30 · Verantwortlich für den Anzeigenteil: Fa. WAK-Werbeservice GmbH, 74417 Gschwend, Panoramastraße 30 · Verantwortlich für den Text- und Bildteil: PM-Medienberatung · Druck: Senner Druckhaus, Carl-Benz-Str. 1, 72622 Nürtingen, Vertrieb: Verlag s Blättle, 74417 Gschwend, Panoramastraße 30 Auflage: 24.100 Stück. Nachdruck auch auszugsweise verboten. Preisliste Nr. 34, gültig ab 1. 1. 2024
Anzeigen: Tel. 0173 17 27 999
e-Mail Anzeigen: sblaettle-fellbach@t-online.de
Vertrieb: Tel. 0173 17 27 999
Redaktion: Tel. 07 11 / 51 47 27
Redaktion: Fax 07 11 / 51 38 86
e-Mail Redaktion: flop@flop-pm.de

Suche Alltagsbegleitung in Schmiden

Rüstiger Rentner gesucht für gelegentliche, stundenweise Betreuung (keine Pflege) von behindertem Rentner Anfang 70, auch abends. Erwünscht wären kleine Spaziergänge, Reden, Spiele u.ä. Telefon Handy 0151 - 2084 48 09

Verkäufe

4-Sommerreifen

Good Year auf Felgen
für Fiat Panda 169 175/65R14,
Profiltiefe ± 5 – 6 mm
zu verkaufen. Preis: 120 Euro.
Telefon 0173 17 27 999

„s Blättle“

Anzeigenabteilung

Montag bis Donnerstag
von 10 bis 17 Uhr
Telefon 0173 17 27 999

www.sblaettle-fellbach.de

REWE
Aupperle

Bei jedem Einkauf extra sparen und Vorteile sichern – mit der REWE App.

Jetzt REWE App herunterladen

JETZT BEI Google Play

Laden im App Store



Oatly
Haferdrink
Barista
je 1-l-Pckg.
oder Oatgurt
je 350-g-Becher
(1 kg = 5.11)



Aktion
~~1.79~~
1.69
(1 kg = 4.83)



Rügenwalder
Teewurst oder Leberwurst
versch. Sorten,
je 125-g-Becher (1 kg = 11.92)

Aktion
~~1.49~~
1.29
(1 kg = 10.32)



Knorr
Schlemmersauce
versch. Sorten,
je 250-ml-Fl.
(1 l = 3.96)

Knaller
~~0.99~~
0.88
(1 l = 3.52)

... Bei uns trifft man sich! 4x in Fellbach!



Bürger
Kartoffel-
Schupfnudeln
oder
Schwäbische
Eierknöpfe
je 400-g-Btl.
(1 kg = 4.73)



Aktion
~~1.89~~
1.89

Dr. Oetker
Die Ofenfrische
Vier Käse
tiefgefroren,
je 410-g-Pckg.
(1 kg = 5.41)



Aktion
~~2.22~~
2.22



Herta
Finesse
Aufschnitt
versch. Sorten,
je 100-g-Pckg.
(1 kg = 14.90)

Aktion
~~1.49~~
1.49



Thomy
Les Sauces
Hollandaise
versch. Sorten,
je 250-ml-Pckg.
(1 l = 3.16)

Aktion
~~0.79~~
0.79

De Cecco
Pasta
versch.
Ausformungen,
je 500-g-Btl.
(1 kg = 2.98)



Aktion
~~1.49~~
1.49



Hengstenberg
Knax Gewürzsurken
knackig und würzig,
360-g-Abtropfgew.,
je 670-g-Glas
(1 kg = 5.25)

Aktion
~~1.89~~
1.89



Gourmet
Gold oder Perle
Katzennahrung
versch. Sorten,
je 85-g-Dose/Btl.
(1 kg = 5.76)

Knaller
~~0.49~~
0.49



Aus deiner
Region...

Württemberg:
Remstalkellerei
Weißburgunder »W«
oder
Grauburgunder »G«
QbA, trocken,
je 0,75-l-Fl.
(1 l = 6.65)

Aktion
~~4.99~~
4.99



Aus deiner
Region...

Württemberg:
Fellbacher
Asparagus
Spargelwein
QbA, trocken,
je 0,75-l-Fl.
(1 l = 7.32)

Aktion
~~5.49~~
5.49

4x in
FELLBACH

Stuttgarter Straße 30
Bühlstraße 138
Oeffingen, Daimlerstr. 18
Gotthilf-Bayh-Str. 13/1
Hegnach, Oeffinger Str. 1

- Telefon 0711 / 58 98 44
- Telefon 0711 / 300 84 05
- Telefon 0711 / 34 24 79 48
- Telefon 0711 / 3054734
- Telefon 07151 / 502 78 84



Die REWE App
Alle Angebote immer dabei.

Kundenfreundliche Öffnungszeiten: Montag bis Samstag von 7 bis 22 Uhr

Druckfehler vorbehalten. Abgabe nur in haushaltsüblichen Mengen. Aktionspreise sind zeitlich begrenzt. Verkauf nur solange der Vorrat reicht.

REWE Markt GmbH, Domstr. 20 in 50668 Köln. Namen und Anschrift der Partnermärkte finden Sie unter www.rewe.de oder der Telefonnummer 0221 - 177 397 77. Unser Unternehmen ist Bio-zertifiziert durch DE-ÖKO-006.



REGIONALE WOCHENANGEBOTE



HOCHLAND KAFFEE SPEZIALITÄTEN



Kaffeestunde
-Gemahlen-
250g Packung
(1 kg 21.96)

Aktion
5.49

Aktion
4.99

Ratsherren Kaffee
Gemahlen
(1 kg 19.96)
250g Packung

Espresso Intenso
Ganze Bohnen
(1 kg 23.96)
250g Packung

Aktion
5.99

Aktion
4.99

Kaffee Entkoffeiniert
Gemahlen
(1 kg 19.96)
250g Packung

Colanka Kaffee
Gemahlen oder
ganze Bohne
(1 kg 19.96)
250g Packung

Aktion
4.99



REMSTALHOF

Barbarossa Schinken
125g Packung
(1 kg 23.52€)

Aktion
2.99

Caree Schinken
100g Packung
(1 kg 24.90€)

Aktion
2.49

Aktion
2.89

Kochschinken-aufschnitt
125g Packung
(1 kg 23.12€)

Aktion
3.39

Metzgermeister-schinken
150g Packung
(1 kg 22.60€)

! Deutscher Spargel vom Schmidener Feld zum Tagespreis.



Schussenrieder
Original No. 1 Museumsbier
6 x 0,5 Ltr. Fl.
(1 ltr 2.16€)
+0,90€ Pfand



Aktion
6.49

Aktion
5.99

Schussenrieder Mein Helles
6 x 0,5 Ltr. Fl.
(1 ltr 2.00€)
+0,48€ Pfand



SPARGELWEINE FELLBACHER WEINGÄRTNER



Asparagus Rivaner Trocken
0,75 Ltr. Fl.
(1 ltr 7.59€)

Aktion
5.69



Trollinger Lemberger Weiss gekellert
0,75 Ltr. Fl.
(1 ltr 7.45€)

Aktion
5.59



Goldberg Riesling -C- Kabinett Feinherb
0,75 Ltr. Fl.
(1 ltr 8.65€)

Aktion
6.49



Lemberger Rosé Edition C Trocken
0,75 Ltr. Fl.
(1 ltr 7.59€)

Aktion
5.69



Aktion
7.99

M- Muskateller Secco
0,75 Ltr. Fl.
(1 ltr 10.65€)

Druckfehler vorbehalten. Abgabe nur in haushaltsüblichen Mengen. Aktionspreise sind zeitlich begrenzt. Verkauf nur solange der Vorrat reicht.

KUNDENFREUNDLICHE ÖFFNUNGSZEITEN: MO.-SA. 7 BIS 22 UHR

SIE FINDEN UNS IN DER: Stuttgarter Straße 32, Bühlststraße 138, Daimlerstraße 18 in 70736 Fellbach und Gotthilf-Bayh Straße 13/1 in 70736 Fellbach-Schmiden sowie in der Oeffingerstraße 1 in 71334 Waiblingen-Hegnach

